

# MITJANS DE TRANSPORT





## COMPREENSIÓ LECTORA DE FRASES CURTES

### 1.- ANNA VA EN BUS AL COL·LEGI.



- A on va l'Anna? \_\_\_\_\_
- Qui va al col·legi? \_\_\_\_\_
- Com va l' Anna al col·legi? \_\_\_\_\_

### 2.- L' AVIÓ ATERRA A L' AEROPORT.



- Què fa l'avió? \_\_\_\_\_
- Qui aterra? \_\_\_\_\_
- On aterra l'avió? \_\_\_\_\_

### 3.-EL COTXE VERMELL ESTÀ AL GARATGE

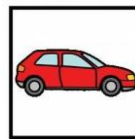
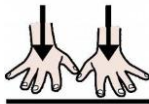

- De quin color és el cotxe? \_\_\_\_\_
- A on està el cotxe? \_\_\_\_\_
- Què hi ha al garatge? \_\_\_\_\_



## COMPRESIÓ LECTORA DE FRASES CURTES

### 4.- EL SUBMARÍ ÉS GROC

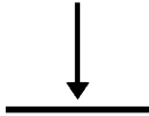
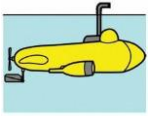

- Què és groc? \_\_\_\_\_
- De quin color és el submarí? \_\_\_\_\_

### 5.- ANDREU VIATJA EN GLOBUS

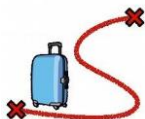

- Què fa l'Andreu? \_\_\_\_\_
- Qui viatja en globus? \_\_\_\_\_
- Amb què viatja l'Andreu? \_\_\_\_\_

### 6.- EL COTXE DE BOMBERS ÉS VERMELL



- Què és vermell ? \_\_\_\_\_
- De quin color és el cotxe de bombers? \_\_\_\_\_



## COMPRESIÓ LECTORA DE FRASES CURTES

### 7.- EN BIEL I LA BLANCA PASSEGEN EN BICICLETA



- Qui passeja en bicicleta? \_\_\_\_\_
- Què fan en Biel i la Blanca? \_\_\_\_\_
- Amb què passegen? \_\_\_\_\_

### 8.- LA MAMA VA A TREBALLAR EN MOTO

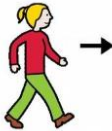

- Qui va a treballar? \_\_\_\_\_
- De què treballa? \_\_\_\_\_
- A on va la mama? \_\_\_\_\_

### 9.- JAUME VIATJA EN UN TREN BLAU.



- Qui viatja en tren? \_\_\_\_\_
- En què viatja en Jaume? \_\_\_\_\_
- De quin color és el tren? \_\_\_\_\_



## LLEGEIX

Els mitjans de transport són vehicles que s'utilitzen per a traslladar persones o mercaderies d'un lloc a un altre.

Segons el camí que utilitzen, els transports poden ser de tres tipus:

- TERRESTRES: Es desplacen per terra, com un camió, el cotxe o el tren.
- MARÍTIMS: Es desplacen per aigua. Com el vaixell, el submarí o el veler.
- AERIS: Es desplacen per l'aire com l'avió, l'avioneta, l'helicòpter o el globus.

Es poden transportar tan persones com diferents mercaderies (maquinàries, mobles, materials de construcció, aliments...).



## COMPLETA SEGUINT LA LECTURA:

Els mitjans de \_\_\_\_\_ són vehicles que s'utilitzen per traslladar \_\_\_\_\_ o \_\_\_\_\_ d'un lloc a \_\_\_\_\_.

Segons el \_\_\_\_\_ que utilitzen els transports \_\_\_\_\_ ser de \_\_\_\_\_ tipus:

- TERRESTRES: Es desplacen per \_\_\_\_\_, com el camió, el cotxe o el \_\_\_\_\_.

- \_\_\_\_\_: Es desplacen per \_\_\_\_\_. Com el \_\_\_\_\_, el submarí o el \_\_\_\_\_.

- \_\_\_\_\_: Se \_\_\_\_\_ per l'aire com l'\_\_\_\_\_, l'avioneta, l'\_\_\_\_\_ o el globus.

Es poden transportar tant \_\_\_\_\_ com mercaderies (maquinàries, \_\_\_\_\_, materials de construcció, \_\_\_\_\_...)



## COMPREENSIÓ LECTORA

1.- Què són els mitjans de transport?.

2.- Per a què s'utilitzen?.

3.- Els mitjans de transport poden ser:

\_\_\_\_\_, \_\_\_\_\_ 0  
\_\_\_\_\_.

4.- Els mitjans de transport marítims van per \_\_\_\_\_

5.- Els mitjans de transport aeris va per \_\_\_\_\_

6.- Els mitjans de transport terrestre van per \_\_\_\_\_

7.- Digues tres exemples de transport terrestre: \_\_\_\_\_,

\_\_\_\_\_ i \_\_\_\_\_

8.- Digues tres exemple de transport aeri: \_\_\_\_\_,

\_\_\_\_\_ i \_\_\_\_\_

9.- Digues tres exemples de transport marítim: \_\_\_\_\_,

\_\_\_\_\_ i \_\_\_\_\_



## ESCRIU EL NOM DELS SEGÜENTS MITJANS DE TRANSPORT

( Policia - Caravana – Formigonera – Cotxe – Bicicleta – Moto – Autobús – Vaixell – Camió - Ambulància – Ferry – Furgoneta )

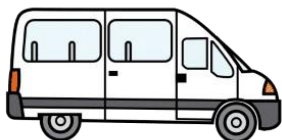
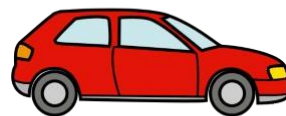



## ESCRIU EL NOM DELS SEGÜENTS MITJANS DE TRANSPORT

Avió – Carro – Bombers - Tractor – Tren - Avioneta – Globus – Patinet – Excavadora – Avió - Veler – Submarí

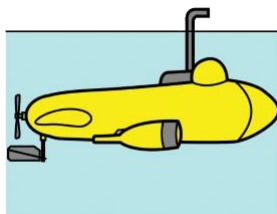
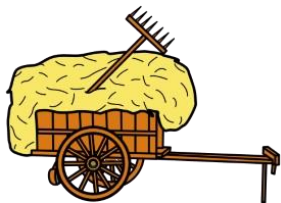





Llegeix i uneix

BICICLETA

SUBMARÍ

HELICÒPTER

AUTOBÚS

VELER

CARRO

GLOBUS

COTXE

AVIÓ

MOTO

TREN

CAMIÓ

VAIXELL

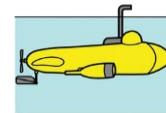



## COMPLETA LA SOPA DE LLETRES AMB LES PARAULES DE L'EXERCICI ANTERIOR.



B	I	C	I	C	L	E	T	A	M	B
A	V	A	G	A	V	I	O	N	V	A
U	E	R	L	M	O	T	O	X	A	M
T	L	R	O	I	A	F	E	R	I	Y
O	E	O	B	O	Y	A	T	E	X	P
B	R	R	U	Z	X	Q	R	D	E	T
U	O	Q	S	O	C	H	E	Z	L	S
S	U	B	M	A	R	I	M	O	L	R
H	E	L	I	C	O	P	T	E	R	O



ESCRIU EL, L' O LA ON CORRESPONGUI:

BIBICLETA

COTXE

AVIÓ

CAMIÓ

AUTOBÚS

CARRO

MOTO

AVIONETA

VAIXELL

BARCA

GLOBUS

PATINET



ESCRIU EL PLURAL DE LES SEGÜENTS PARAULES

COTXE COTXES

AVIÓ \_\_\_\_\_

TREN \_\_\_\_\_

AUTOBÚS \_\_\_\_\_

CARRO \_\_\_\_\_

CAMIÓ \_\_\_\_\_

MOTO \_\_\_\_\_

BICICLETA \_\_\_\_\_

SUBMARÍ \_\_\_\_\_

GLOBUS \_\_\_\_\_



RELACIONA PER ON VAN

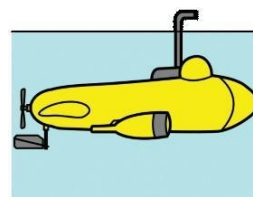
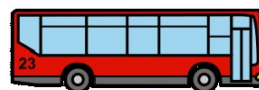
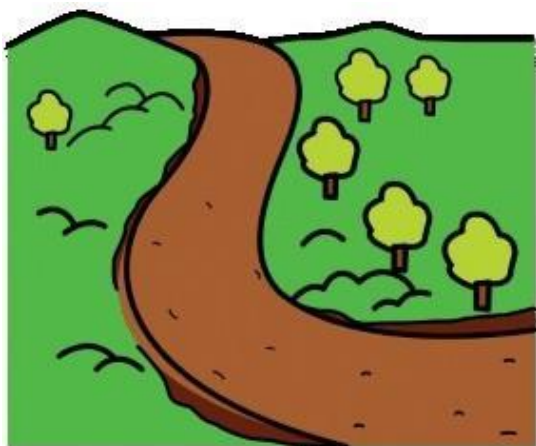



RELACIONA PER ON VAN

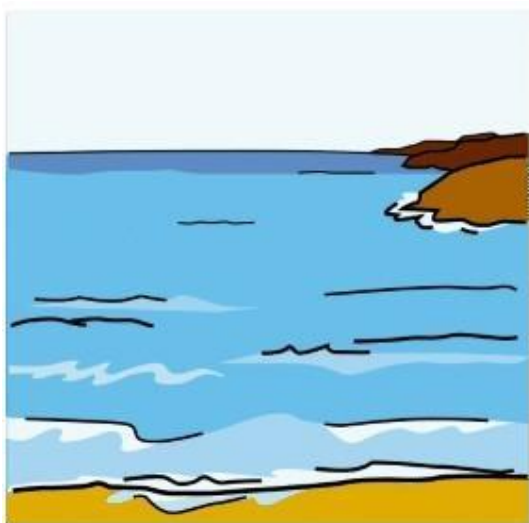
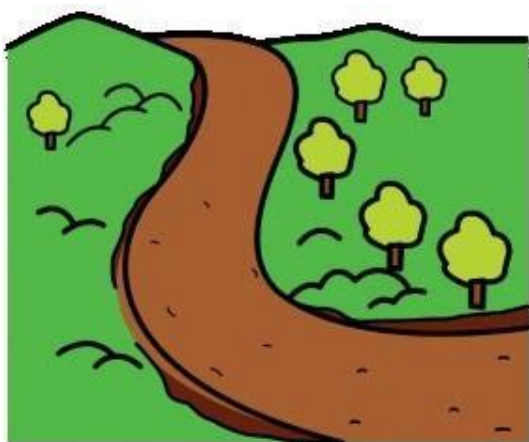
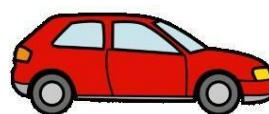
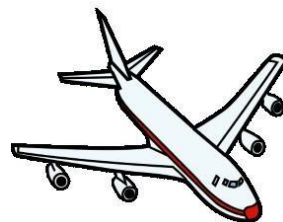



Llegeix i uneix

AMBULÀNCIA



COTXE DE POLICIA



BOMBERS



CAMIÓ DE BROSSA



VAIXELL PIRATA



TAXI

CAMIÓ D' OBRES



COTXE DE CARRERES



TRANSBORDADOR



MOTO DE CARRERES



CADIRA DE BEBÈ

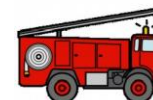

CADIRA DE RODES





## COMPLETA LES LLETRES QUE FALTEN



\_\_AI\_\_E\_\_O



A\_\_IÓ\_\_



V\_\_LE\_\_



G\_\_O\_\_U\_\_



A\_\_B\_\_LÀN\_\_IA



BO\_\_B\_\_RS

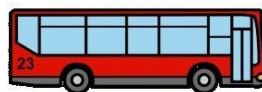

A\_\_TO\_\_S



HE\_\_ICÒ\_\_T\_\_R

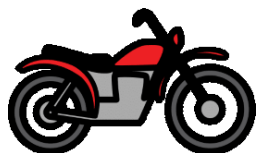

\_\_O\_\_O



C\_\_MI\_\_

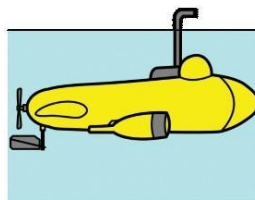

S\_\_B\_\_AR\_\_



T\_\_E\_\_



AV\_\_O\_\_E\_\_A



T\_\_X\_\_

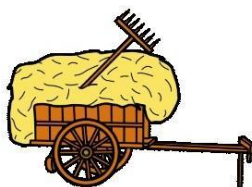

CA\_\_O

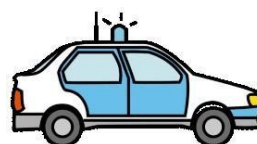

P\_\_L\_\_CI\_\_