

MEIOS DE TRANSPORTE





LEITURA E COMPREENSÃO DE FRASES CURTAS

1.- A ANA VAI DE AUTOCARRO PARA A ESCOLA.



- Para onde vai a Ana? _____
- Quem vai para a escola? _____
- Como é que a Ana vai para a escola? _____

2.- O AVIÃO ATERRA NO AEROPORTO.



- Que faz o avião? _____
- Quem aterra? _____
- Onde aterra o avião? _____

3.- O CARRO VERMELHO ESTÁ NA GARAGEM.

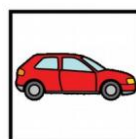
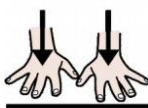

- De que cor é o carro? _____
- Onde está o carro? _____
- O que está na garagem? _____



LEITURA E COMPREENSÃO DE FRASES CURTAS

4.- O SUBMARINO É AMARELO.



- O que é que é amarelo? _____
- De que cor é o submarino? _____

5.- O ANDRÉ VIAJA DE BALÃO.



- O que faz o André? _____
- Quem viaja de balão? _____
- Em que viaja o André? _____

6.- O CARRO DOS BOMBEIROS É VERMELHO.



- O que é que é vermelho ? _____
- De que cor é o carro dos bombeiros? _____



LEITURA E COMPREENSÃO DE FRASES CURTAS

7.- O GABRIEL E A BIANCA PASSEIAM DE BICICLETA.



- Quem passeia de bicicleta? _____
- O que fazem o Gabriel e a Bianca? _____
- Em que passeiam ? _____

8.- A MÃE VAI PARA O TRABALHO DE MOTO.



- Quem vai para o trabalho? _____
- Qual o transporte que utiliza? _____
- Para onde vai a mãe? _____

9.- O DANIEL VIAJA NUM COMBÓIO AZUL.



- Quem viaja de comboio? _____
- Em que transporte viaja o Daniel? _____
- De que cor é o comboio? _____



Os meios de transporte são veículos que se utilizam para transportar pessoas ou mercadorias de um lugar para o outro.

Segundo a via que utilizam, os transportes podem ser de três categorias:

TERRESTRES: deslocam-se por terra, como o camião, o carro e o comboio.

MARÍTIMOS: deslocam-se por água, como o barco, o submarino e o veleiro.

AÉREOS: deslocam-se pelo ar, como o avião, a avioneta, o helicóptero e o balão.

Podem transportar tanto pessoas como diversas mercadorias (máquinas, móveis, materiais de construção, alimentos...)



COMPLETA SEGUINDO A LEITURA:

Os meios de _____ são veículos que se utilizam para transportar _____ ou _____ de um lugar para o _____.

Segundo a _____ que utilizam, os transportes _____ ser de _____ categorias:

– TERRESTRES: deslocam-se por _____, como o camião, o carro e o _____.

– _____: deslocam-se por _____, como o _____, o submarino e o _____.

– _____: deslocam-se pelo ar como o _____, _____, o _____ e o balão .

Podem transportar tanto _____ como mercadorias (máquinas, _____, materias de construção, _____...)



COMPREENSÃO LEITORA

1.- O que são meios de transporte?

2.- Para que se utilizam?

3.- Os meios de transporte podem ser:

_____, _____ e
_____.

4.- Os meios de transporte marítimos deslocam-se por _____

5.- Os meios de transporte aéreos deslocam-se pelo _____

6.- Os meios de transporte terrestres deslocam-se por _____

7.- Dá três exemplos de transportes terrestres: _____,

_____ e _____

8.- Dá três exemplos de transportes aéreos: _____,

_____ e _____

9.- Dá três exemplos de transportes marítimos: _____,



ESCREVE O NOME DOS SEGUINTE MEIOS DE TRANSPORTE

carro da polícia - caravana –betoneira– carro – bicicleta – moto – autocarro – barco – camião
- ambulância –navio –furgão



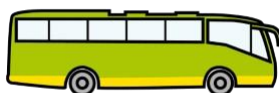

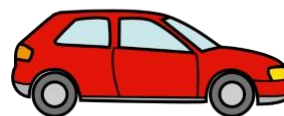











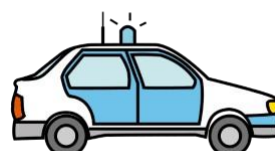

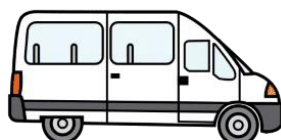







ESCREVE O NOME DOS SEGUINTE MEIOS DE TRANSPORTE

avião – carro dos bombeiros - trator – comboio - avioneta – balão – trotinete – escavadora – helicóptero - veleiro –submarino - carroça

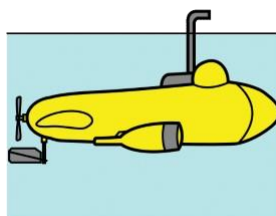
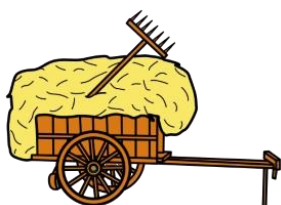



BICICLETA

SUBMARINO

HELICÓPTERO

AUTOCARRO

VELEIRO

CARRO

BALÃO

CARROÇA

AVIÃO

MOTO

CAMIÃO

BARCO

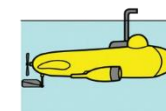



COMPLETA LA SOPA DE LETRAS CON LAS PALABRAS DEL EJERCICIO ANTERIOR



B	I	C	I	C	L	E	T	A	M	B
G	V	B	G	A	V	I	Ã	O	B	A
U	E	A	L	M	O	T	O	X	A	M
A	L	L	O	I	A	F	E	R	R	Y
G	E	Ã	B	Ã	Y	A	T	E	C	P
U	I	O	O	O	X	Q	R	D	O	T
A	R	Q	C	A	R	R	O	Z	D	S
S	U	B	M	A	R	I	N	O	E	R
H	E	L	I	C	O	P	T	E	R	O



ESCREVE O OU A ANTES DE CADA PALAVRA:

BIBICLETA

CARRO

AVIÃO

CAMIÃO

SUBMARINO

BALÃO

HELICÓPTERO

BARCO



ESCREVE O PLURAL DAS SEGUINTE PALAVRAS

Autor de pictogramas: [Sergio Palao](http://catedu.es/arasaac/). Procedencia: [ARASAAC](http://catedu.es/arasaac/) (<http://catedu.es/arasaac/>). Licencia: [CC \(BY-NC-SA\)](http://creativecommons.org/licenses/by-nc-sa/4.0/)

Tradução PT: CRTIC Mirandela

Autora: TRINIDAD E. ROMERO LUJÁN

CEE PETRA LORENZO

Tradução PT: CRTIC Mirandela

CARRO CARROS

AVIÃO _____

COMBÓIO _____

AUTOCARRO _____

CARROÇA _____

CAMIÃO _____

MOTO _____

BICICLETA _____

SUBMARINO _____

BALÃO _____

Autor de pictogramas: [Sergio Palao](http://catedu.es/arasaac/). **Procedencia:** [ARASAAC](http://catedu.es/arasaac/) (<http://catedu.es/arasaac/>). **Licencia:** [CC \(BY-NC-SA\)](http://creativecommons.org/licenses/by-nc-sa/4.0/)

Autora: TRINIDAD E. ROMERO LUJÁN CEE PETRA LORENZO

Tradução PT: CRTIC Mirandela

Tradução PT: CRTIC Mirandela



LIGA CADA TRANSPORTE À RESPETIVA GRAVURA

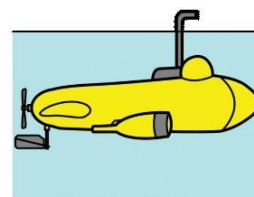
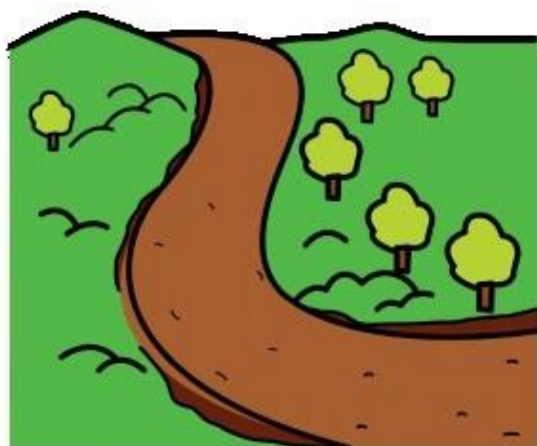
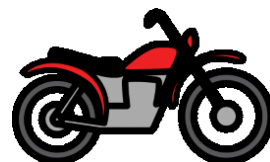
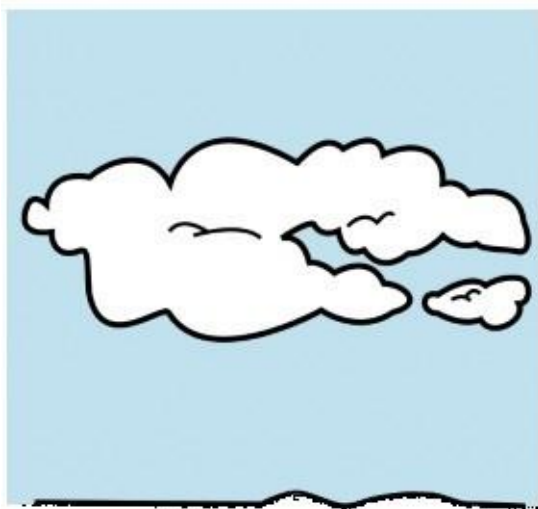



LIGA CADA TRANSPORTE À RESPETIVA GRAVURA

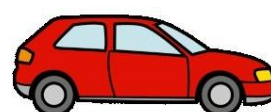



LÊ E LIGA



AMBULÂNCIA

CARRO DA POLÍCIA

CAMIÃO



CAMIÃO DO LIXO

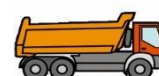

CARAVELA



TÁXI



CARRO DOS BOMBEIROS



CARRO DE CORRIDAS



NAVIO



MOTO

CADEIRA DE RODAS





COMPLETA COM AS LETRAS QUE FALTAM



__AR__O



A__IÃ__



V__LE__RO



B__L__O



A__B__LÂN__ÍA



BO__B__R__S



AUT__C__RR__



HE__ICÓ__T__RO

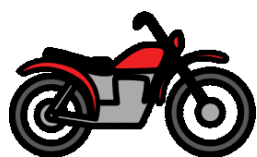

__O__O



C__MI__O

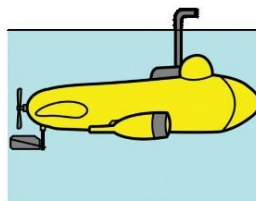

S__B__AR__N__



C__MB__O



AV__O__E__A



T__X__

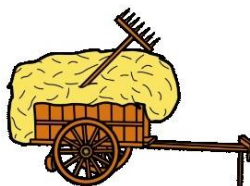

C__RR__Ç__



P__L__C__A

