Escribe

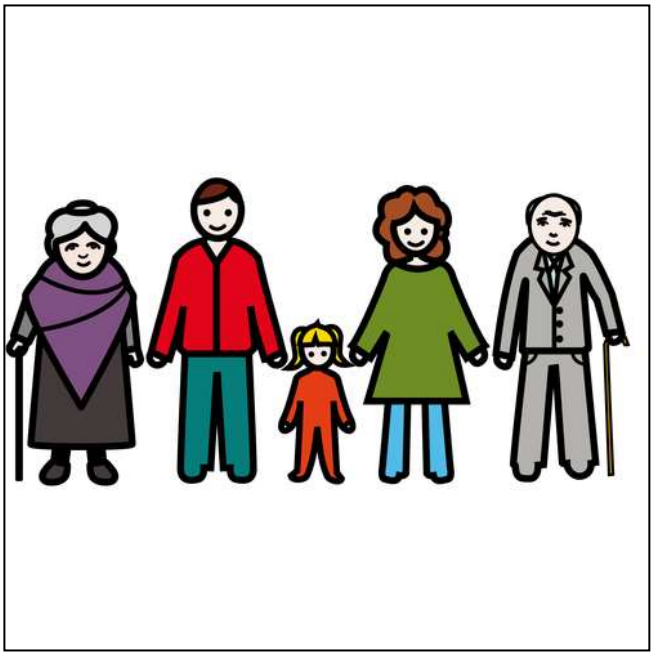

FAMILIA

familia

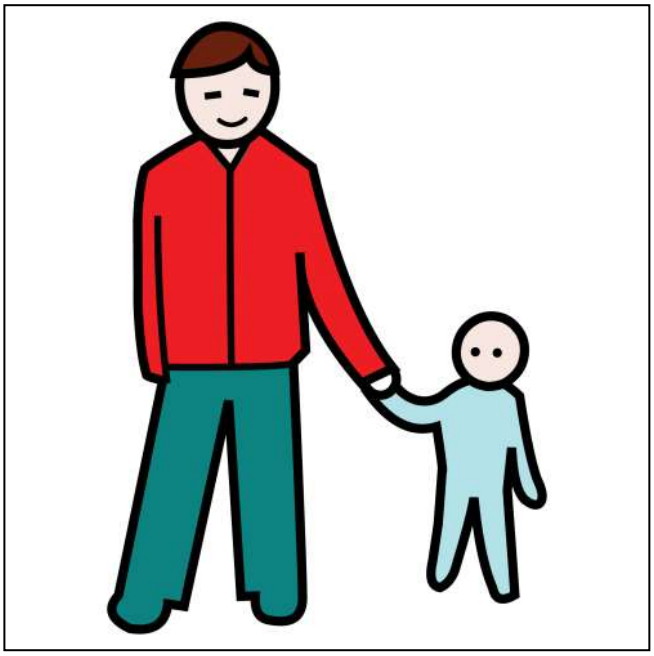

PAPÁ

papá

Autores: Micaela Castaño Carretero y Sara Díaz Donaire. (CCEE La Siberia)

Los símbolos pictográficos utilizados son propiedad del Gobierno de Aragón y han sido creador por Sergio Palao para ARASAAC (http://arasaac.org) que los distribuye bajo licencia Creative Commons (BY-NC-SA)

Escribe 

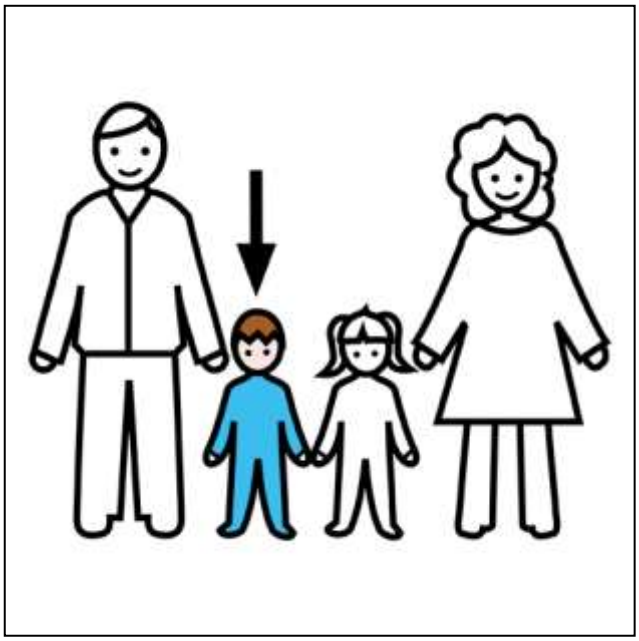

HIJO



hijo



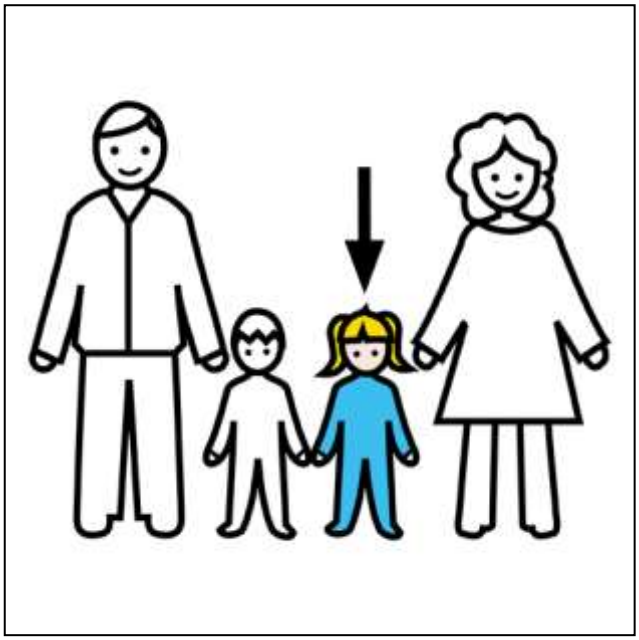

HIJA



hija



Autores: Micaela Castaño Carretero y Sara Díaz Donaire. (CCEE La Siberia)

Los símbolos pictográficos utilizados son propiedad del Gobierno de Aragón y han sido creador por Sergio Palao para ARASAAC (http://arasaac.org) que los distribuye bajo licencia Creative Commons (BY-NC-SA)

Escribe 

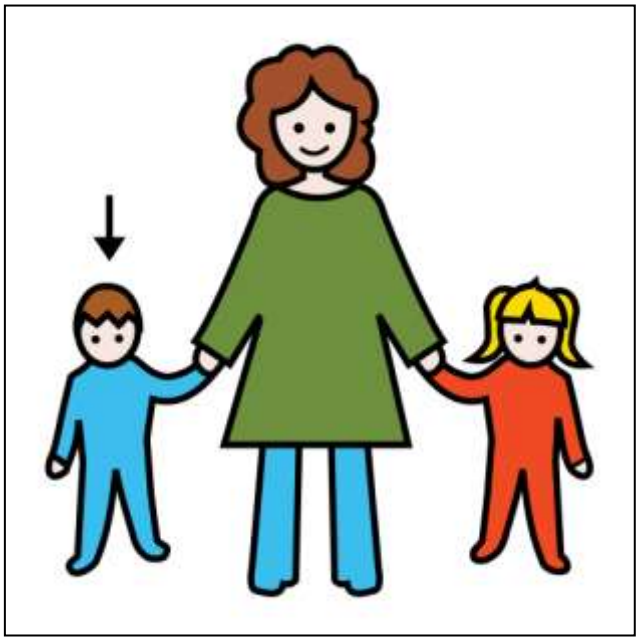

HERMANO



hermano



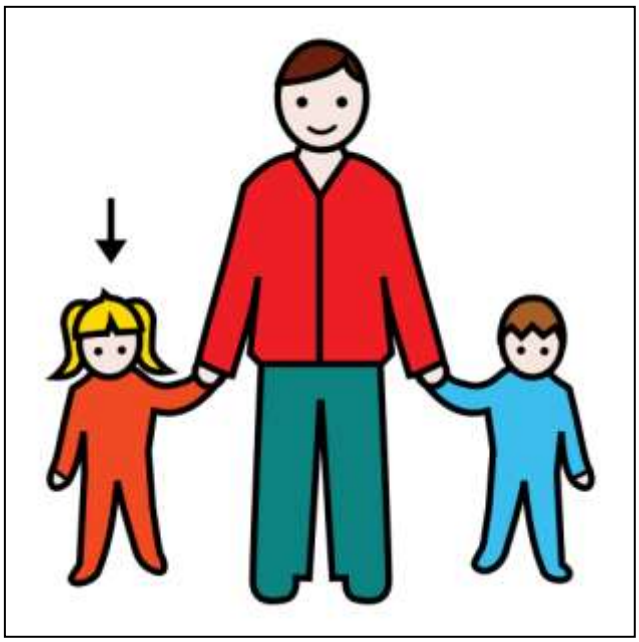

HERMANA



hermana



Autores: Micaela Castaño Carretero y Sara Díaz Donaire. (CCEE La Siberia)

Los símbolos pictográficos utilizados son propiedad del Gobierno de Aragón y han sido creador por Sergio Palao para ARASAAC (http://arasaac.org) que los distribuye bajo licencia Creative Commons (BY-NC-SA)

Escribe 

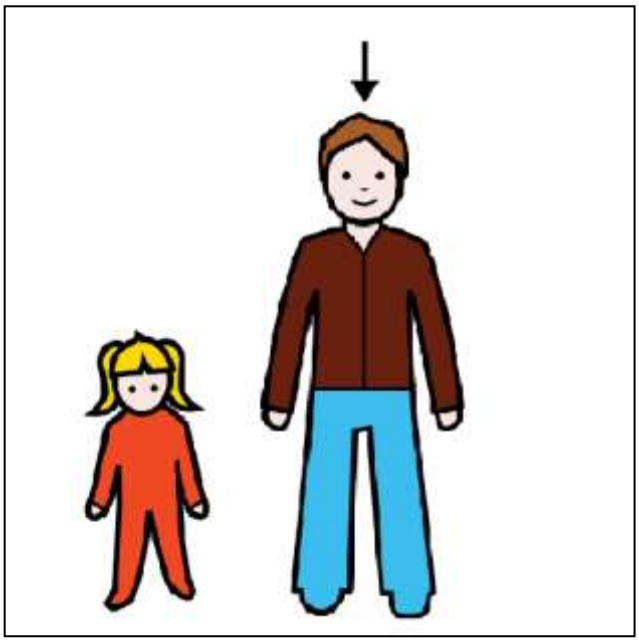

TÍO



tío



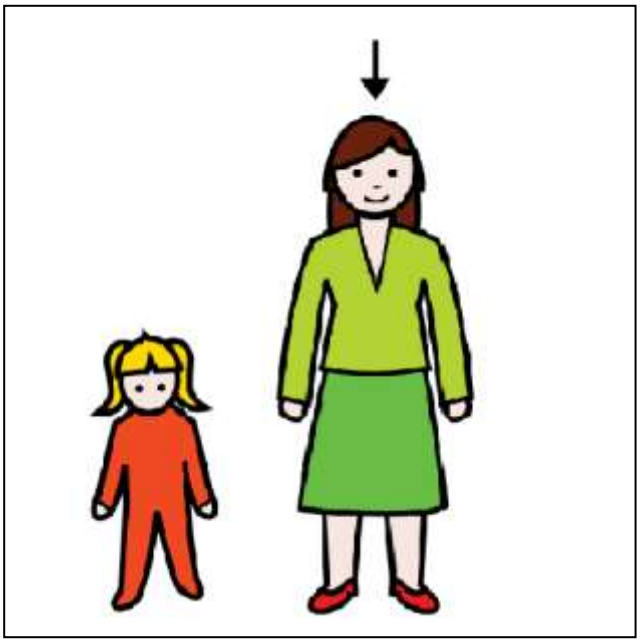

TÍA



tía



Autores: Micaela Castaño Carretero y Sara Díaz Donaire. (CCEE La Siberia)

Los símbolos pictográficos utilizados son propiedad del Gobierno de Aragón y han sido creador por Sergio Palao para ARASAAC (http://arasaac.org) que los distribuye bajo licencia Creative Commons (BY-NC-SA)

Escribe

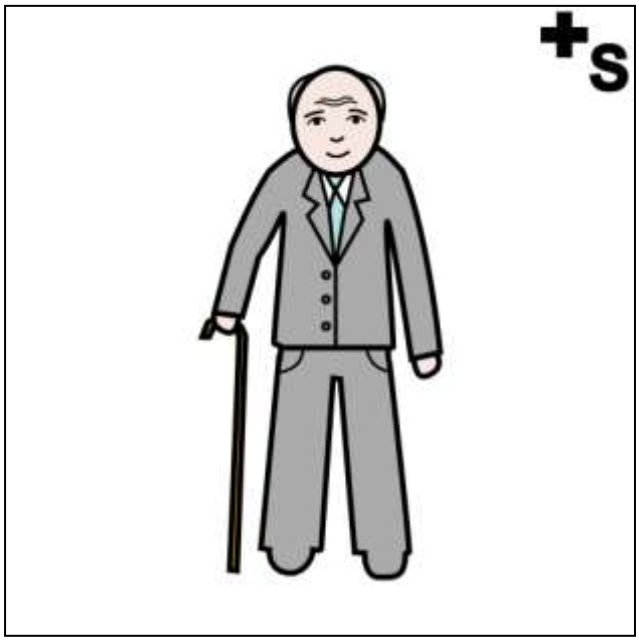

ABUELO

abuelo



ABUELA

abuela

Autores: Micaela Castaño Carretero y Sara Díaz Donaire. (CCEE La Siberia)

Los símbolos pictográficos utilizados son propiedad del Gobierno de Aragón y han sido creador por Sergio Palao para ARASAAC (http://arasaac.org) que los distribuye bajo licencia Creative Commons (BY-NC-SA)

Escribe 

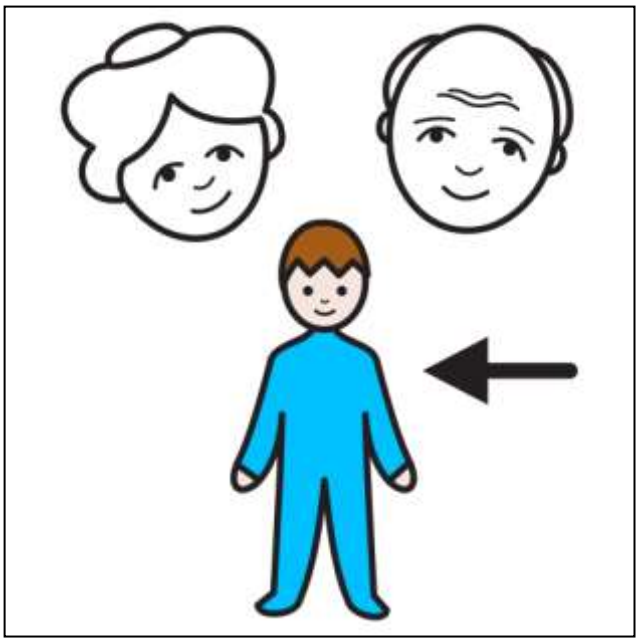

NIETO

nieto

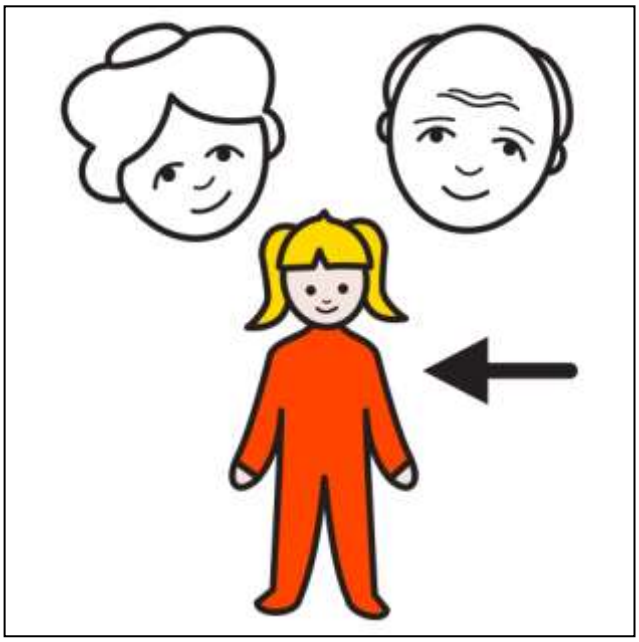

NIETA

nieta

Autores: Micaela Castaño Carretero y Sara Díaz Donaire. (CCEE La Siberia)

Los símbolos pictográficos utilizados son propiedad del Gobierno de Aragón y han sido creador por Sergio Palao para ARASAAC (http://arasaac.org) que los distribuye bajo licencia Creative Commons (BY-NC-SA)

Escribe 

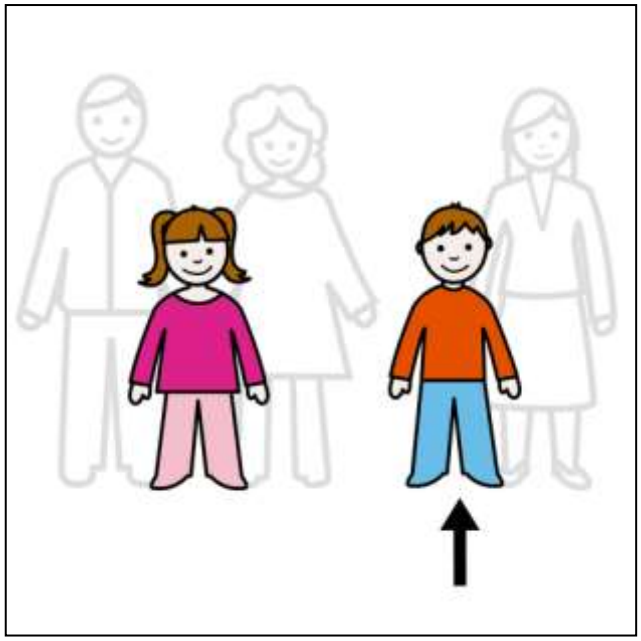

PRIMO



primo



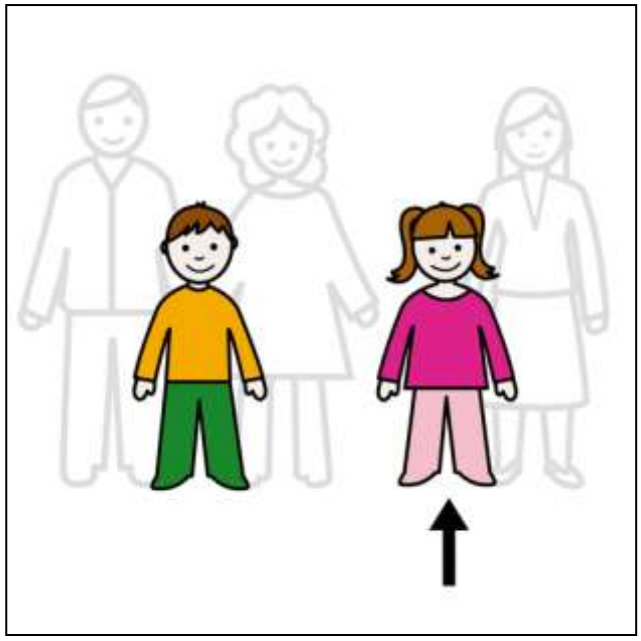

PRIMA



prima



Autores: Micaela Castaño Carretero y Sara Díaz Donaire. (CCEE La Siberia)

Los símbolos pictográficos utilizados son propiedad del Gobierno de Aragón y han sido creador por Sergio Palao para ARASAAC (http://arasaac.org) que los distribuye bajo licencia Creative Commons (BY-NC-SA)

Escribe 

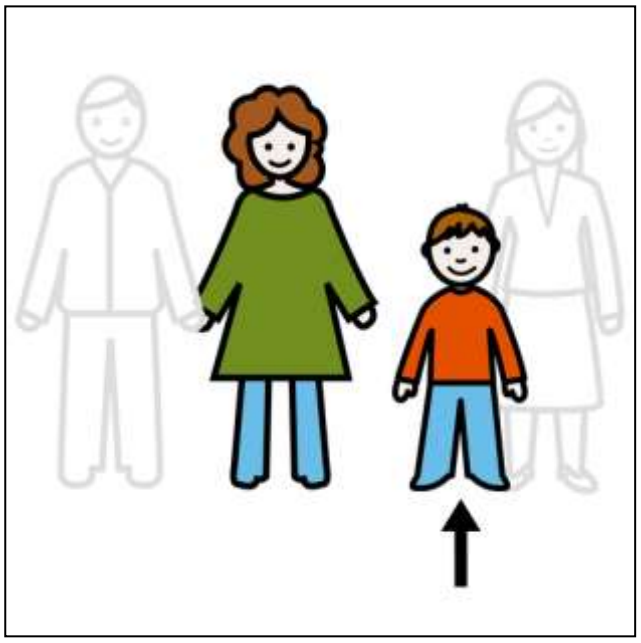

SOBRINO

sobrino

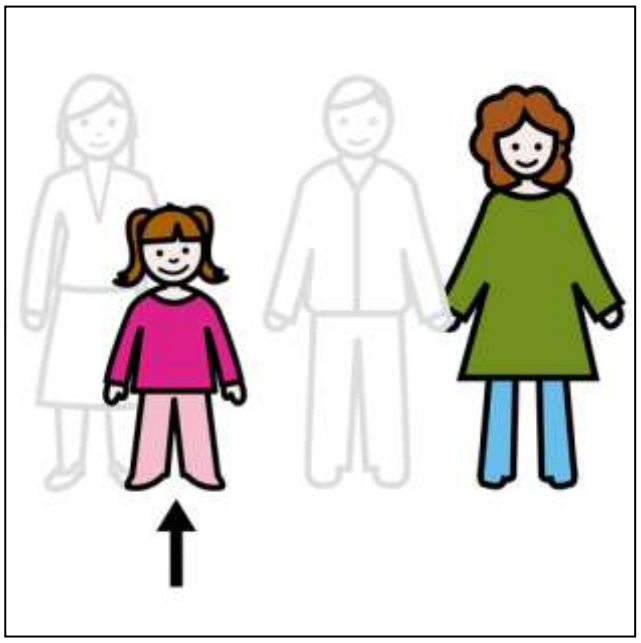

SOBRINA

sobrina

Autores: Micaela Castaño Carretero y Sara Díaz Donaire. (CCEE La Siberia)

Los símbolos pictográficos utilizados son propiedad del Gobierno de Aragón y han sido creador por Sergio Palao para ARASAAC (http://arasaac.org) que los distribuye bajo licencia Creative Commons (BY-NC-SA)

Escribe

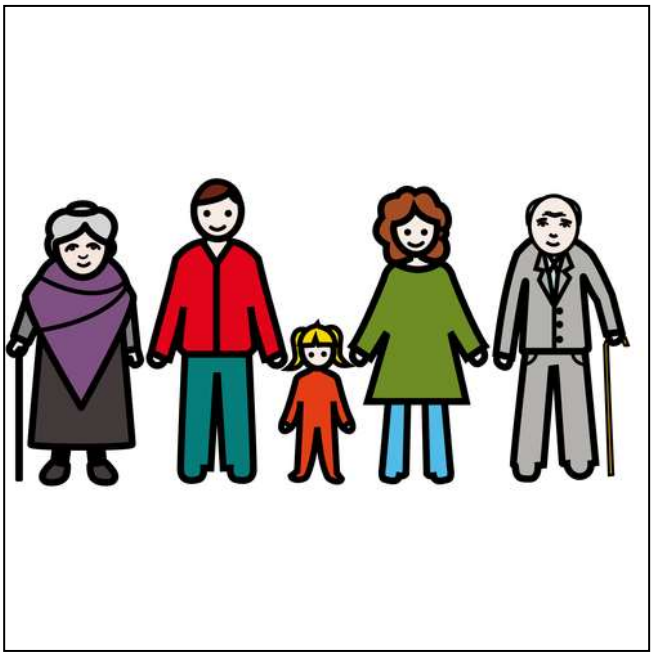

FAMILIA

familia



MAMÁ

mamá

Autores: Micaela Castaño Carretero y Sara Díaz Donaire. (CCEE La Siberia)

Los símbolos pictográficos utilizados son propiedad del Gobierno de Aragón y han sido creador por Sergio Palao para ARASAAC (http://arasaac.org) que los distribuye bajo licencia Creative Commons (BY-NC-SA)