



Unidad de Atención Psicológica Autoclítica

Diversidad Familiar

Recurso para trabajar los
diferentes tipos de familia.

Psi. Mg. Tatiana Zapata
2021

Elaborado por Psi. Mg. Tatiana Zapata ARASAAC (<http://arasaac.org>)
Licencia: CC (BY-NC-SA) Propiedad: Gobierno de Aragón.



Según la Organización Mundial de la Salud (OMS), podemos definir a la familia como el "conjunto de personas que conviven bajo el mismo techo, organizadas en roles fijos (padre, madre, hermanos, etc.) con vínculos consanguíneos o no, con un modo de existencia económico y social comunes, con sentimientos afectivos que los unen y aglutinan".

Los tipos de familia actuales son muy diferentes a las familias de 50 años atrás, así como esas también lo eran respecto a las de 50 años más atrás. La evolución del concepto y los tipos de familia ha variado progresivamente al igual que lo ha hecho la sociedad y la cultura, dando lugar a una diversidad muy celebrable. Donde antes solo se podía hablar de la familia nuclear (papá, mamá e hijo/s), actualmente tenemos otros tipos de familia: las familias biparentales sin hijos, familias biparentales con hijos, familias homoparentales, familias reconstituidas, familias monoparentales, familias de acogida, familias adoptivas y familias extensas.

Este desdoblamiento del concepto de familia, además de caminar cada vez más hacia la inclusividad, nos indica que la estructura familiar no es un factor determinante para decidir si una familia es funcional o no. Poco o nada tiene que ver la forma que tenga una familia con su buen funcionamiento: lo más importante son factores como la armonía, el cuidado y ayuda mutuos, el amor, el respeto y la unión.

En este recurso encontraras los diferentes tipos de familia, los cuales le permitirán a los niños, niñas y adolescentes identificar, reconocer y distinguir a que grupo familiar pertenecen.

¡Espero sea de su agrado y lo disfruten!

Elaborado por Psi. Mg. Tatiana Zapata ARASAAC (<http://arasaac.org>)
Licencia: CC (BY-NC-SA) Propiedad: Gobierno de Aragón.



FAMILIA SIN HIJOS

Este tipo de familia está formada por una pareja sin descendientes. Cada vez son más las parejas que deciden conscientemente no tener hijos por múltiples razones personales. En otros casos, la infertilidad de uno o ambos miembros no se puede solucionar médicamente, motivo por el cual algunas parejas no tienen hijos. El hecho de tener hijos no es sinónimo de ser familia, **las parejas sin hijos también son familias.**

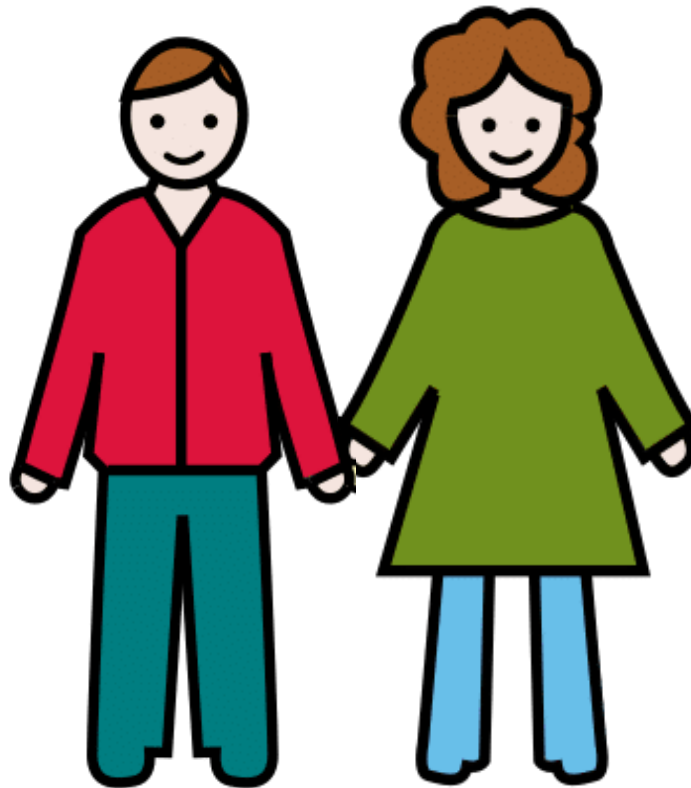



FAMILIA BIPARENTAL CON HIJOS

La **familia biparental** con hijos es la más clásica, también conocida como nuclear o tradicional. Está formada por un padre, una madre y el/los hijo/s biológico/s. La mayoría de la población, al pensar en una familia, se imagina a la familia biparental con hijos. Aunque cada vez se esté ampliando más el término, culturalmente aún podemos decir que es el tipo de familia más popular.





FAMILIA HOMOPARENTAL

Las **familias homoparentales** son aquellas que están formadas por una pareja homosexual (de dos hombres o dos mujeres) con uno o más hijos. Aunque no es una familia nueva, su presencia en la sociedad ha aumentado significativamente en los últimos años.

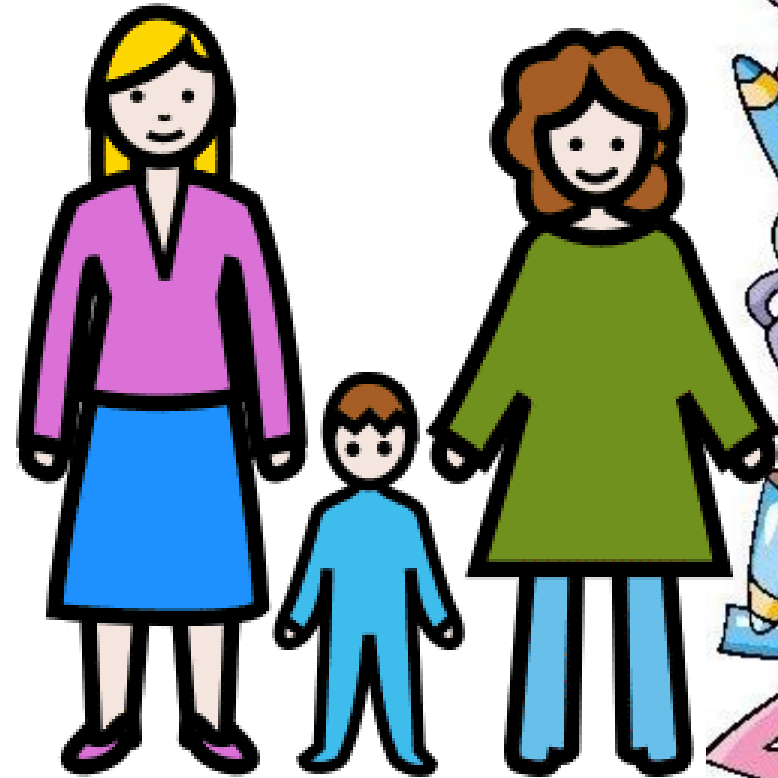
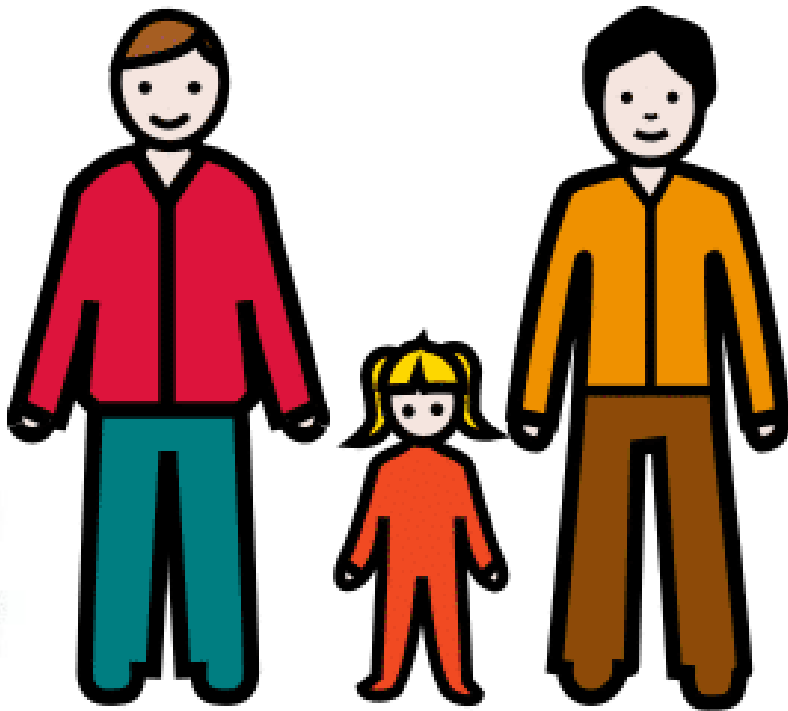

FAMILIA RECONSTITUIDA O COMPUESTA

Esta clase de familia probablemente es la más frecuente en la actualidad debido a la creciente tendencia a la separación y al divorcio. Como se deduce de esta introducción, las **familias reconstituidas o compuestas** son las que están formadas por la fusión de varias familias biparentales: tras un divorcio, los hijos viven con su madre o su padre y con su respectiva nueva pareja, que puede tener también sus propios hijos a cargo. Además, el otro progenitor también puede tener una pareja con hijos, por lo que estos hijos formarán parte de una gran familia compuesta.

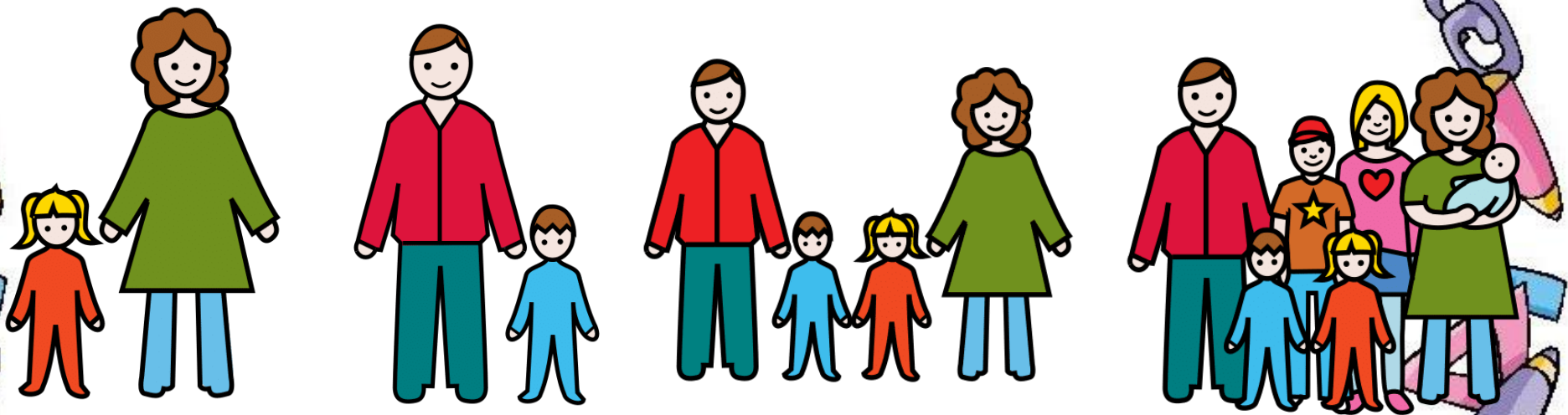



FAMILIA MONOPARENTAL

Las **familias monoparentales** están formadas por un único adulto con hijos.

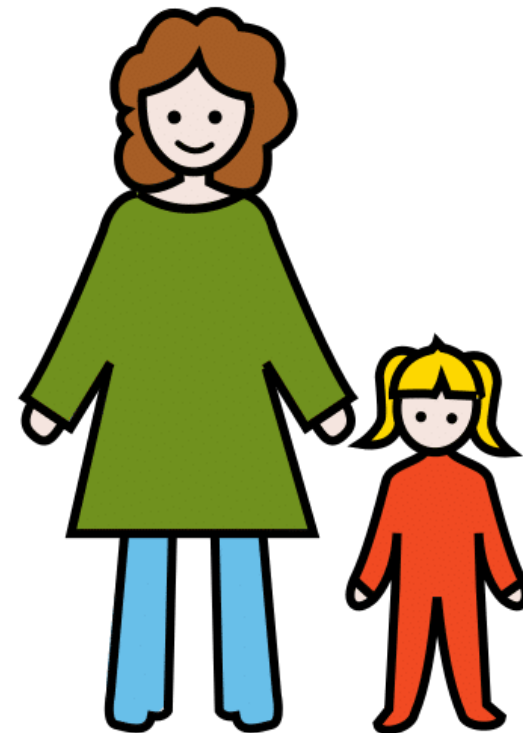
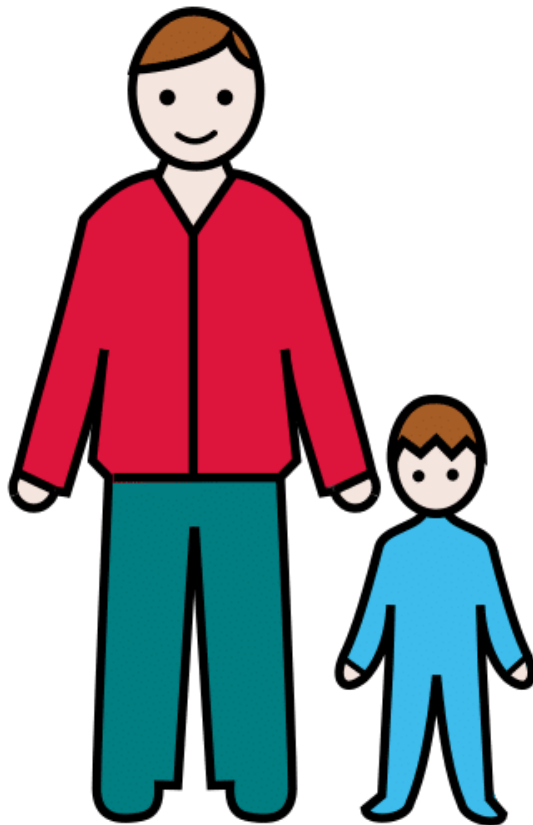

Elaborado por Psi. Mg. Tatiana Zapata ARASAAC (<http://arasaac.org>)
Licencia: CC (BY-NC-SA) Propiedad: Gobierno de Aragón.



FAMILIA DE ACOGIDA

Las **familias de acogida** constan de una pareja o un único adulto que acoge a uno o más niños de manera temporal mientras que no puedan vivir en su familia de origen o mientras no encuentren un hogar permanente.



Elaborado por Psi. Mg. Tatiana Zapata ARASAAC (<http://arasaac.org>)
Licencia: CC (BY-NC-SA) Propiedad: Gobierno de Aragón.

FAMILIA ADOPTIVA

Las **familias adoptivas** constan de una pareja (o un adulto en solitario) con uno o más hijos adoptados. Pese a no tener vínculos de sangre, son igualmente familias que pueden desempeñar un rol parental igual de válido que las familias biológicas.

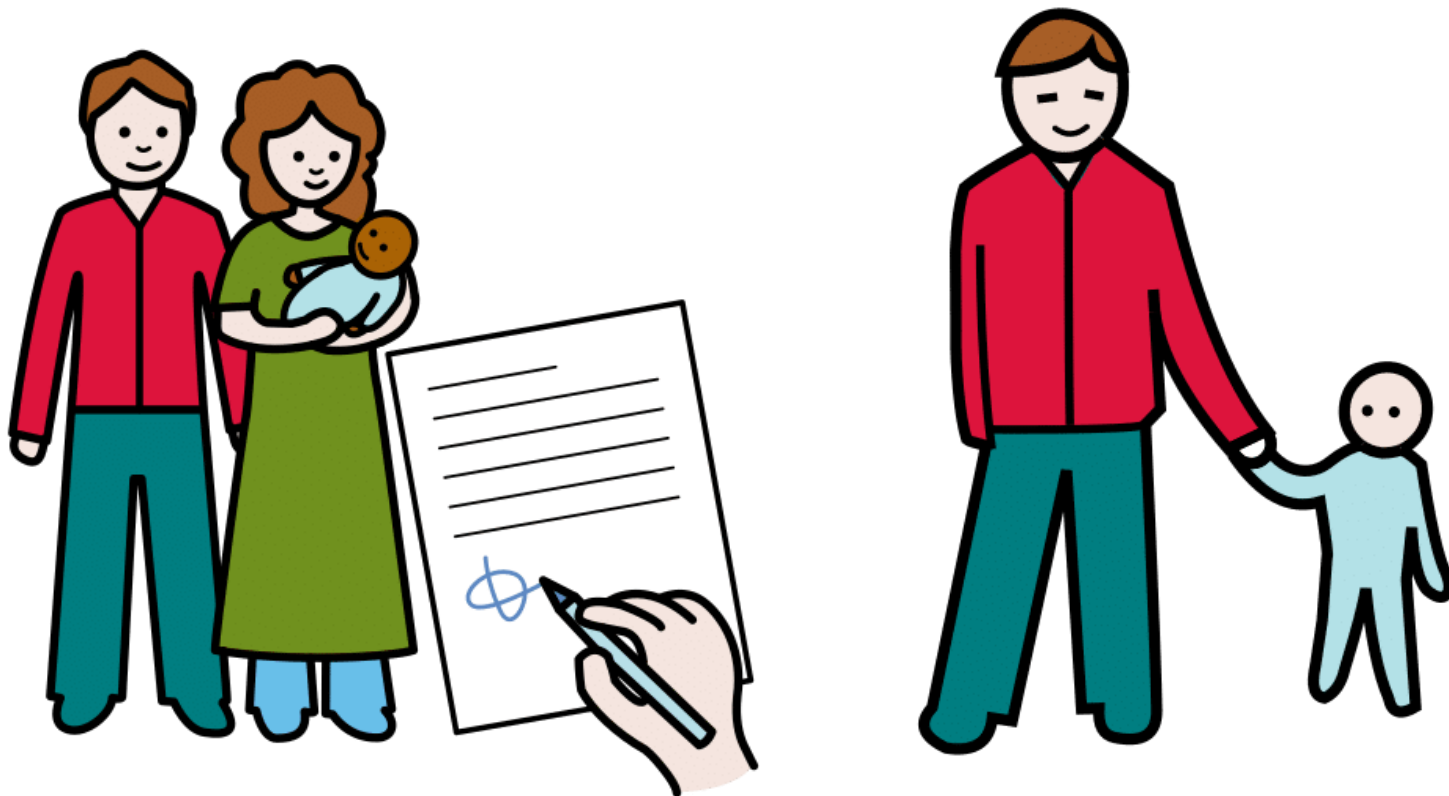



FAMILIA EXTENSA

La **familia extensa** está formada por varios miembros de la misma familia que conviven bajo el mismo techo. De este modo, pueden convivir padres, hijos y abuelos, o padres, hijos y tíos, etcétera.

