



SOCIOGRAMA

@diver.clase

¿QUÉ ES?

Un sociograma es una herramienta gráfica que se utiliza para representar la estructura de las relaciones sociales entre los miembros de un grupo. Por tanto, ayudará al profesorado a comprender mejor la dinámica de sus aulas y a identificar los patrones de interacción entre el alumnado.

¿CÓMO USARLO?

1

HAZ UNA FOTO DE CARA DE TODO EL ALUMNADO DE LA CLASE.

2

CREA UNA PRESENTACIÓN COMO EN EL EJEMPLO DONDE APAREZCAN TODAS LAS FOTOS EN UNA SOLA DIAPOSITIVA. ASIGNA UN NÚMERO A CADA NIÑO/A.

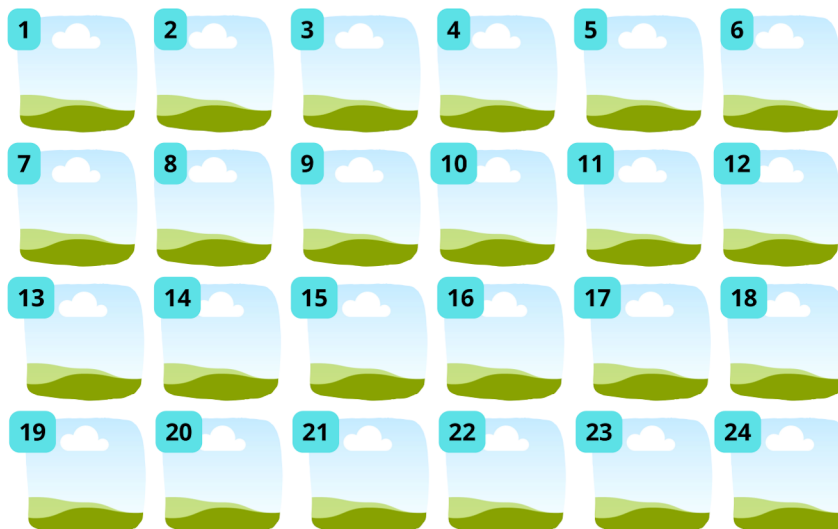

3

REPARTE UNA FOTOCOPIA A CADA ALUMNO/A. EN CADA CUADRADO TENDRAN QUE ESCRIBIR EL NÚMERO DEL NIÑO/A QUE APARECE EN LA PRESENTACIÓN.

4

ANALIZA LOS RESULTADOS OBTENIDOS EN LA TABLA.

Como puede verse en el ejemplo, cada vez que aparece el nombre de esa persona en algunos de los ítems analizados, se marcará una barra "|". De esta manera, se podrá observar visualmente quien destaca en algunos de los parámetros y se podrán extraer conclusiones.

[illegible]

[illegible]



NOMBRE: _____

ME GUSTA



NO ME GUSTA



AYUDA



EMPUJA



NO DEJA JUGAR



INSULTA



LE EMPUJAN



NO LE DEJAN JUGAR



LE INSULTAN



AMIGOS Y AMIGAS

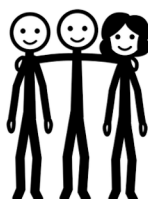



NOM: _____

M'AGRADA



NO M'AGRADA



AJUDA



DONA EMPENTES



NO DEIXA JUGAR



INSULTA



A QUI DONEN EMPENTES



A QUI NO DEIXEN JUGAR



A QUI INSULTEN



AMICS I AMIGUES

