Лошото дете

ИВАН

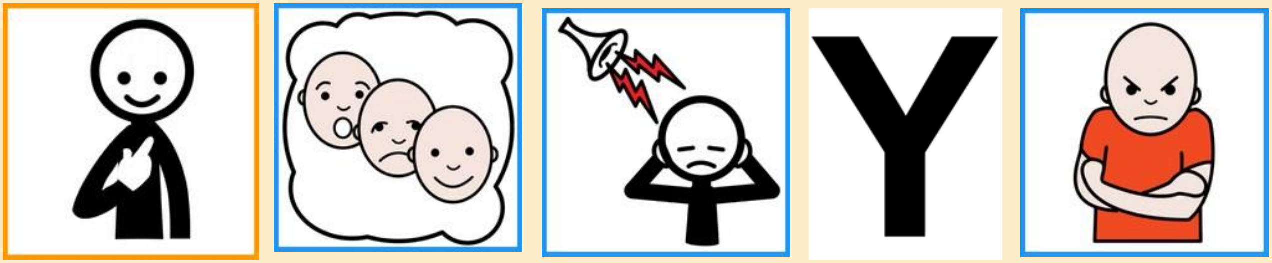

ЈАС НЕКОГАШ СЕ ЧУВСТВУВАМ БЕСЕН И ЛУТ

СЕ ЛУТАМ КОГА НЕШТО ЌЕ ТРГНЕ НА ЛОШО И НЕ МОЖАМ ДА ПРАВАМ ШТО САКАМ

КОГА ТРЕБА ДА ЧЕКАМ – СЕ ЛУТАМ

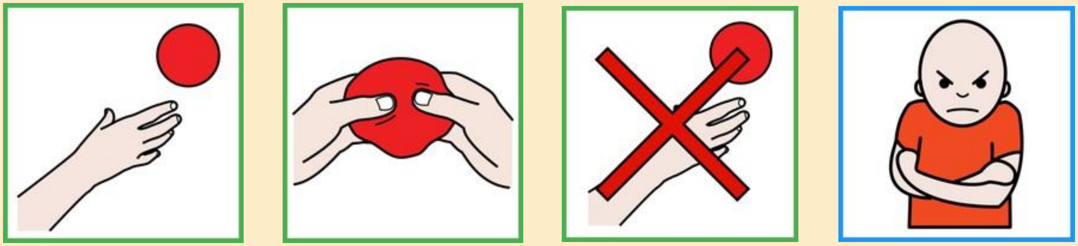

АКО ПОБАРААТ ДА НАПРАВАМ НЕШТО ШТО НЕ САКАМ – СЕ ЛУТАМ

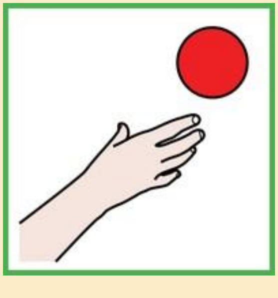

САКАМ ДА ВРИШТАМ ДА ПАЃАМ НА ПОД И ДА УДИРАМ

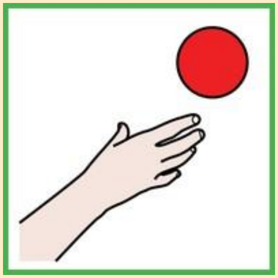

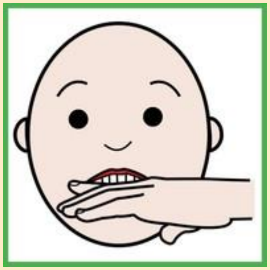

САКАМ ДА КАСАМ, ШУТИРАМ И КУБАМ КОСА

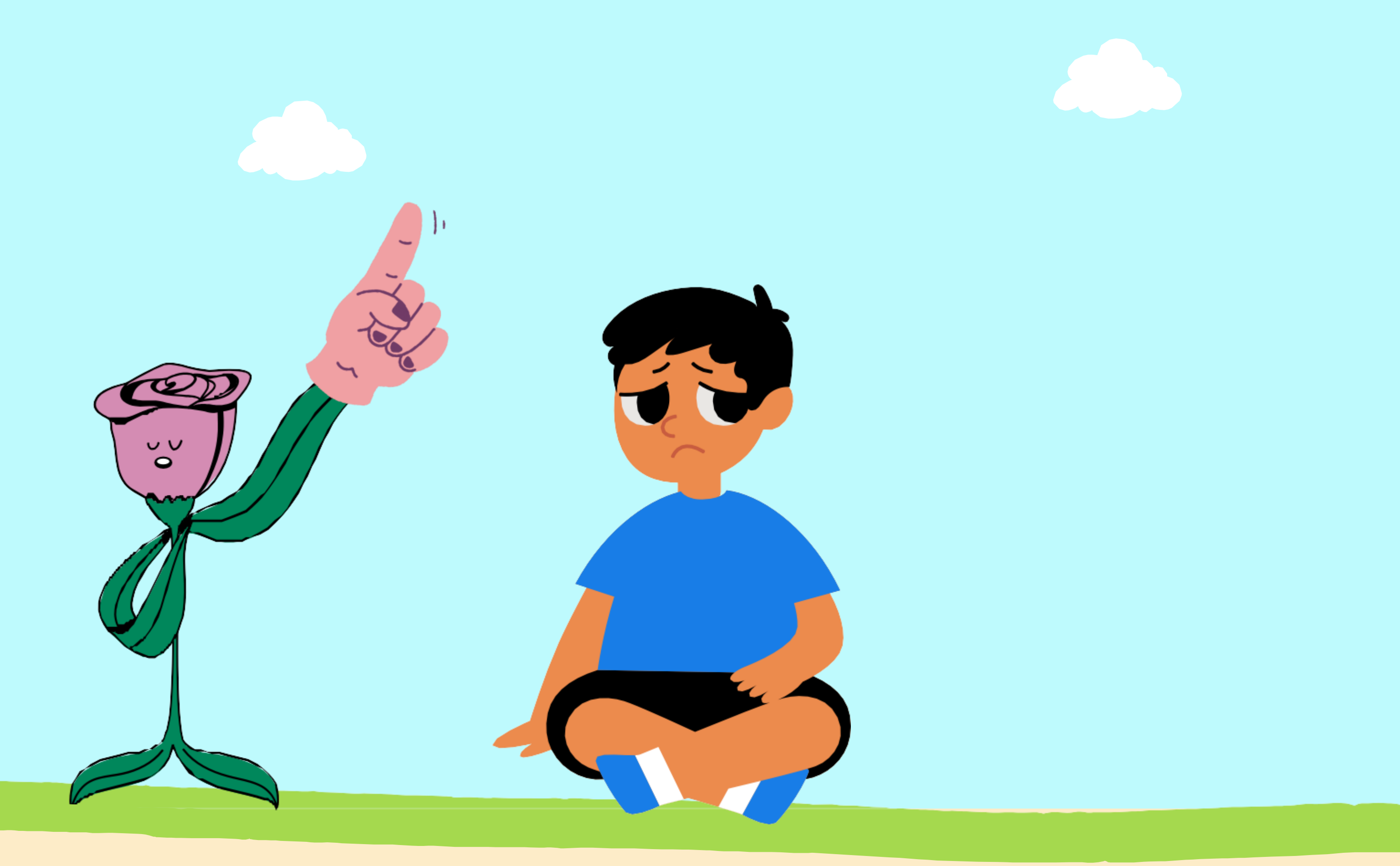

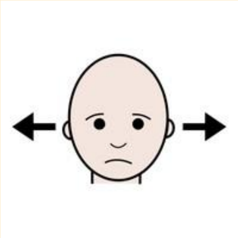

НО, ТОА НЕ Е ДОБРО

МОЖЕ ДА ГИ ИСПЛАШИШ И РАСПЛАЧЕШ

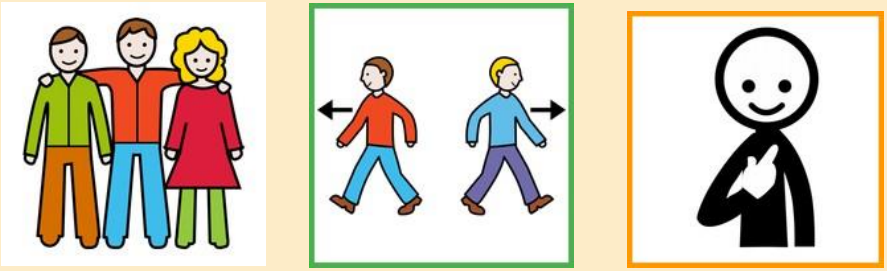

ЛУЃЕТО ЌЕ СИ ОТИДАТ ОД МЕНЕ

ВО РЕД Е АКО СЕ НАЛУТАМ

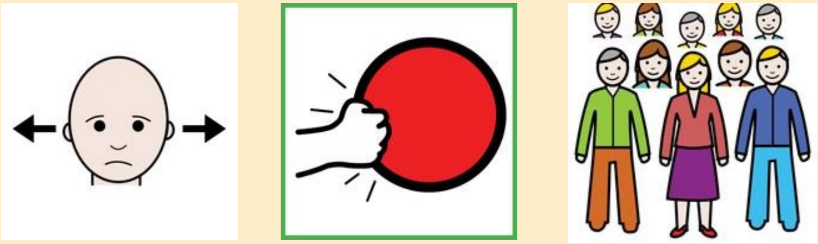

НО НЕ МОЖАМ ДА УДИРАМ ЛУЃЕ

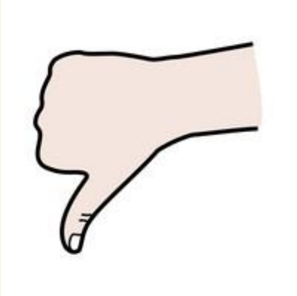

УДИРАЊЕТО БОЛИ, НЕ ТРЕБА ДА УДИРАМЕ

АКО СЕ НАЛУТАМ ТРЕБА ДА СЕ СМИРАМ

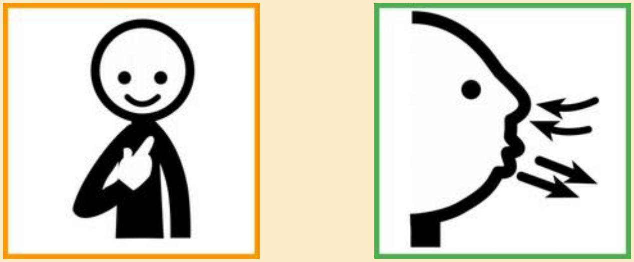

ЈАС ТРЕБА ДА ДИШАМ ДЛАБОКО

ИЛИ ДА СТИСКАМ ТОПЧЕ ЗА ДА СЕ СМИРАМ

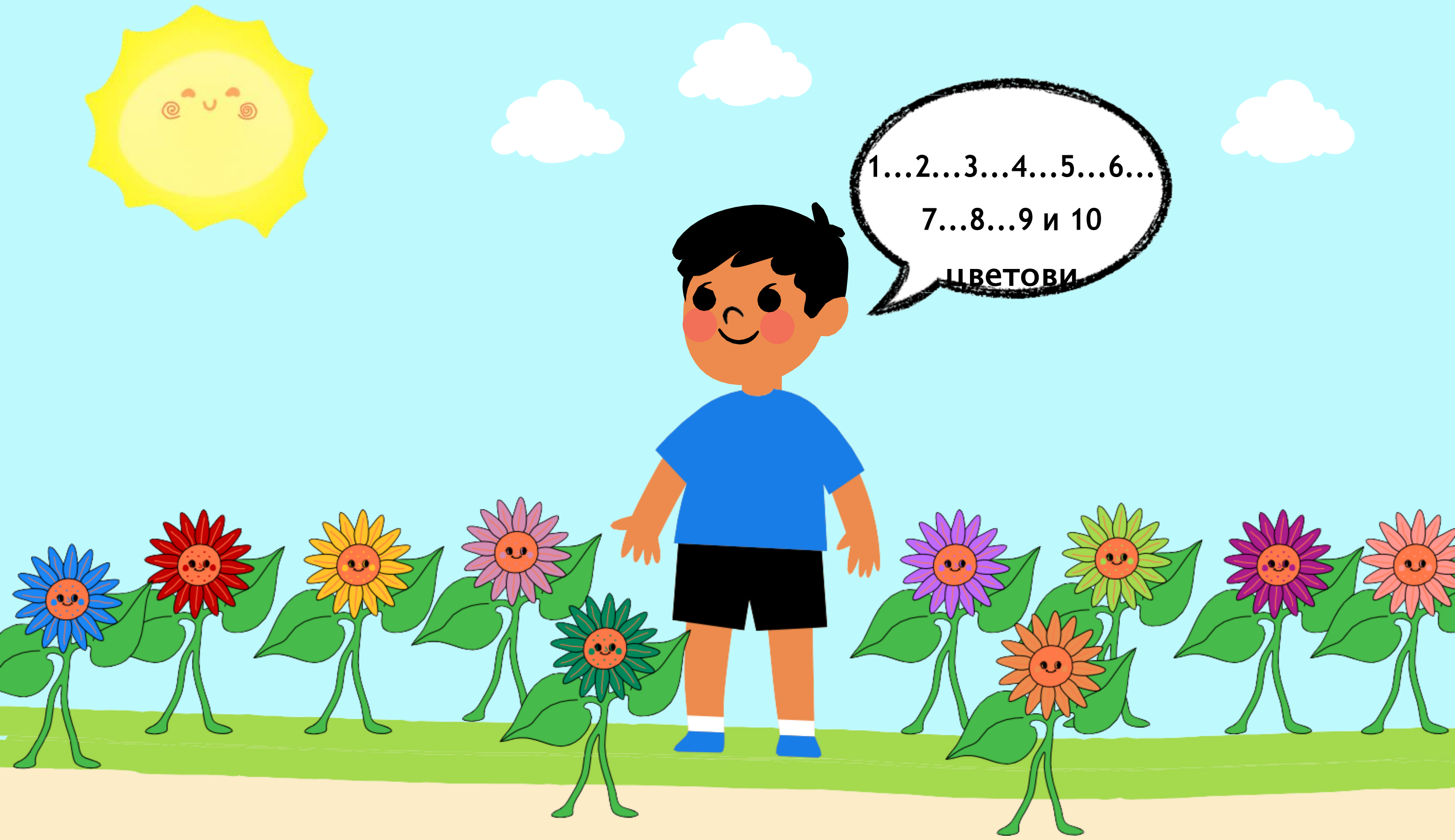

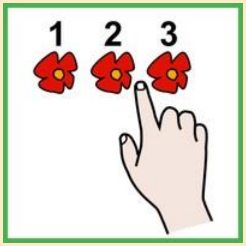

ЈАС МОЖАМ ДА ИЗБРОЈАМ ДО 10

ДА ПОБАРАМ ДА ОСТАНАМ МАЛКУ САМ

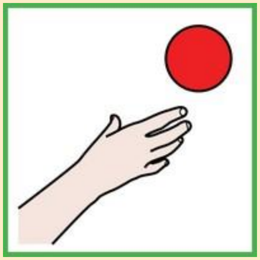

ЈАС МОЖАМ ДА СЕ ПРОШЕТАМ

ЈАС МОЖАМ ДА СЕ НАПИЈАМ ВОДА

ЈАС МОЖАМ ДА СИ ГО ИЗМИЈАМ ЛИЦЕТО

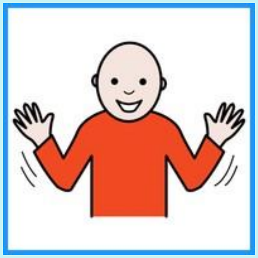

ДОНЕСУВАМЕ СРЕЌНИ ОДЛУКИ

СЕ СЕЌАВАШ?

¿КАКО СЕ ВИКАШЕ ДЕТЕТО?
ИВАН
СТЕФАН
МИХАИЛ

¿КОЈ Е СЕКОГАШ СО ИВАН?
ЦВЕЌЕТО
НЕГОВИТЕ ДРУГАРИ

КАКОВ Е ИВАН?

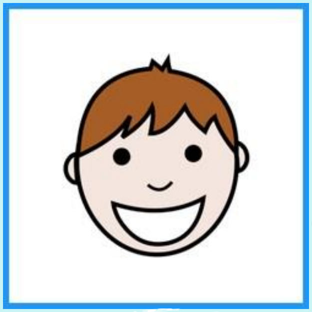

СРЕЌЕН

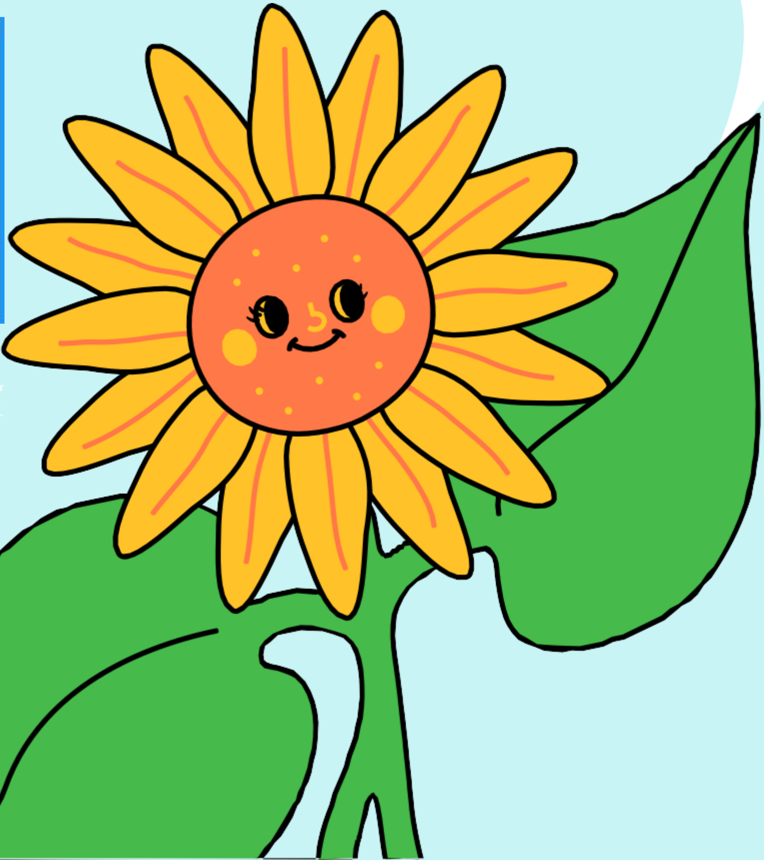

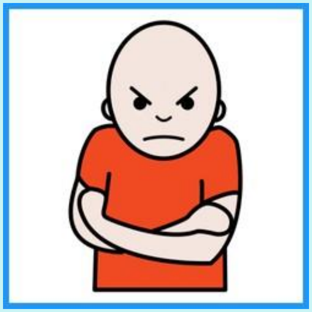

ЛУТ

¿СО ШТО ГО ВИКАЛЕ ДЕВОЈЧИЊАТА ДА СИ ИГРА ИВАН?

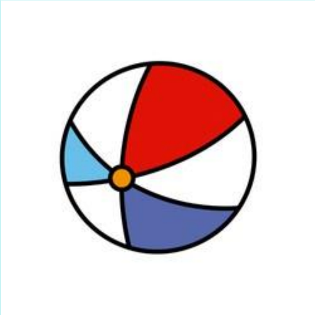

топка

jo-jo

УДИРА
ДИШЕ
ARG!
ВРИШТИ
¿ШТО ПРАВИ ИВАН ЗА ДА СЕ СМИРИ?

ТИ ТРЕБА ДА БИДЕШ ДОБАР
ДА
НЕ

ДОВИДУВАЊЕ
ПРИЈАТЕЛИ

CRÉDITOS

Autoras y realización del cuento
Laura Vázquez Calero
y
Julia de la Rosa Medrano

Procedencia de los pictogramas
ARASAAC autor Sergio Palao

Превод на македонски:

Марјана Георгиевска