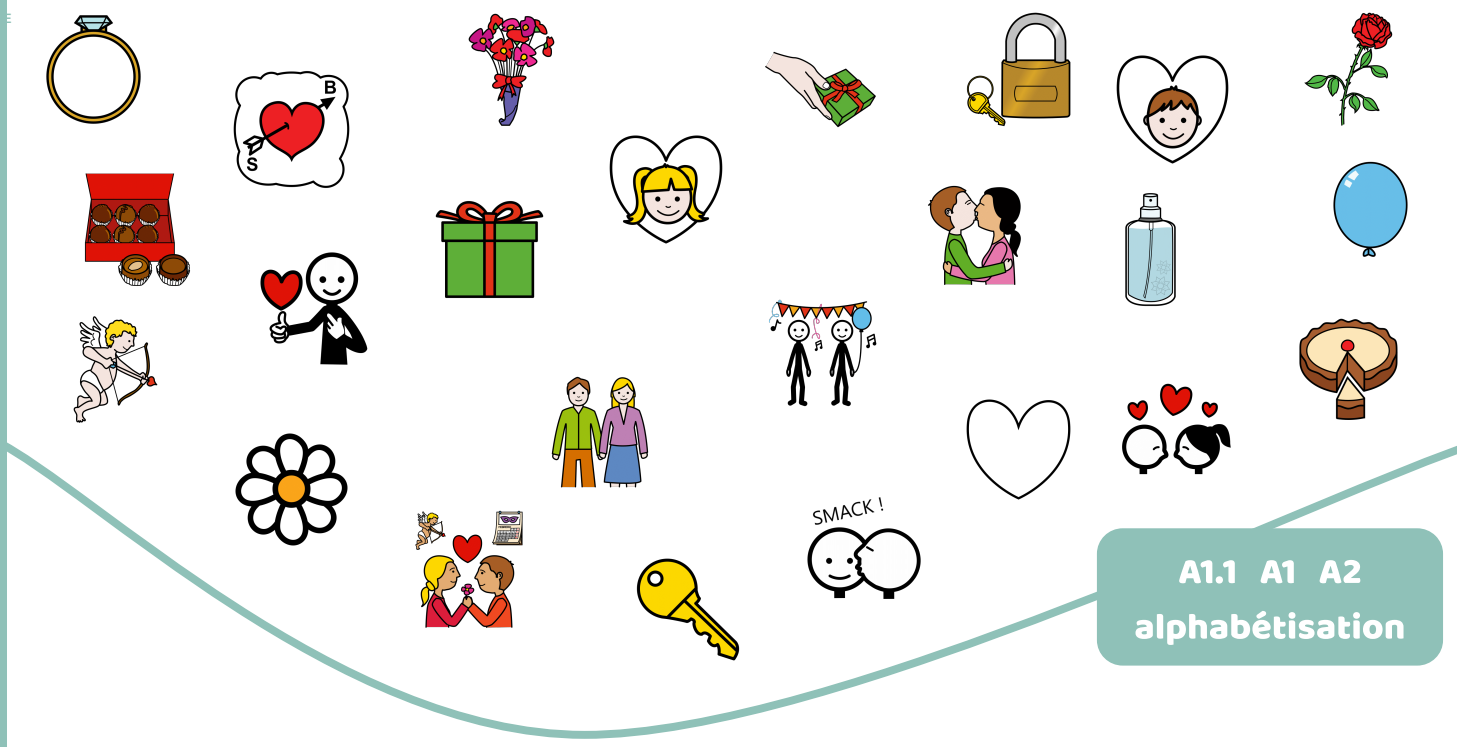

A1.1 A1 A2
alphabétisation

la Saint-Valentin

LEX guide

Référence
et cahier d'activités

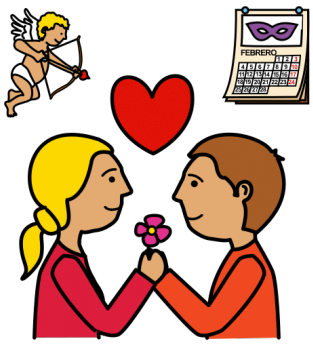

Collection LEX

le lexique en liberté

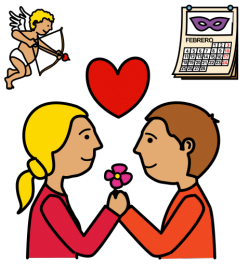

la Saint-Valentin

Collection LEX

le lexique en liberté

Yves TRAYNARD
pro.ytraynard.fr
Licence : CC (BY-NC-SA 4.0)

Auteur des pictogrammes (sauf mention contraire au § Crédits) : Sergio Palao. Origine : ARASAAC (http://www.arasaac.org). Licence : CC (BY-NC-SA). Propriétaire : Gouvernement d'Aragon (Espagne)

Edition du 04/10/2023

Nouveautés, conseils, réactions, ressources complémentaires, applications web sur...

pro.ytraynard.fr

Avant-propos

Cher·ères collègues,

Ce guide « LA SAINT-VALENTIN » est l'un des nombreux volumes de la collection LEX.

Cette collection de ressources pédagogiques est destinée à accompagner l'apprentissage du français, en particulier celui d'adultes peu ou pas scolarisés souhaitant développer leurs compétences à l'oral et à l'écrit.

Chaque guide repose sur **un lexique** d'au plus 24 mots sélectionnés rigoureusement pour illustrer un thème. Les volumes de la collection possèdent une structure identique :

- des **références** pour aider le formateur à cibler les activités pertinentes,
- des **activités individuelles** de compréhension, de production et d'entrée dans l'écrit,
- du matériel pour un usage collectif tel que **cartes lexicales et jeux**.

Des **applications web** complètent cette collection.

Ne s'agissant nullement d'une méthode, le formateur a toute liberté d'adopter à tout moment, intégralement ou très partiellement les activités proposées lors d'une séquence pédagogique ou dans un cadre moins formel d'ateliers de conversation, d'improvisation ou de jeu. Une impression intégrale du document présente donc très peu d'intérêt.

La collection est publiée sous une **licence creative commons** permettant une large diffusion, en particulier dans le monde associatif et n'aurait pu voir le jour sans les précieux pictogrammes du projet ARASAAC partagés sous la même licence.

Cette première édition est certainement très imparfaite. N'hésitez pas à me faire part de votre expérience et à formuler vos souhaits d'évolution.

Très bons ateliers de français !

Yves TRAYNARD
Formateur FLE et Compétences clés

un thème

la Saint-Valentin

SÉLECTION : les mots de la fête des amoureux Saint-Valentin (14 février).

INTENTION : la fête de la saint-Valentin, la relation amoureuse, les cadeaux.

PROGRESSION : la définition de la Saint-Valentin, le vocabulaire amoureux, les cadeaux et symboles de la fête.

un lexique

mots utiles à l'adulte en France — 文 A — en 10 langues

★★★ **6**	mots courts, incontournables	**fête, amour, cadeau, couple, aimer, offrir**
★★★ **6**	mots pour aller plus loin	**embrasser, Saint-Valentin, coeur, bisou, amoureuse, amoureux**
★★★ **12**	autres pour une approche différenciée	**fleur, bouquet, adorer, parfum, cadenas, Cupidon, clé, gâteau, chocolats, bague, ballon, rose**

des illustrations

un jeu de pictogrammes

conçus pour l'accessibilité cognitive des enfants et des adultes

- porteur du sens
- substitut à la définition
- média de communication
- support d'animation

des fiches

23

facilement identifiables

- référence
- exercice
- cartes et jeu

- indépendantes
- consignes illustrées
- suivies d'un exemple en contexte
- solutions fournies

pour le formateur

une présentation commune à chaque série

un référentiel : mots, lettres, syllabes, phonèmes, traduction

une grande latitude d'usage pour développer des supports personnalisés

accès à l'application web

app

découvrir

identification

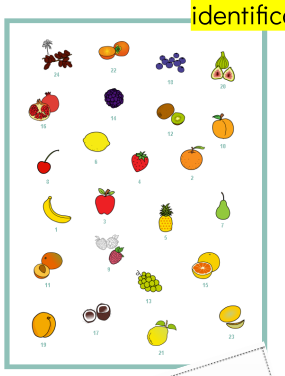

association

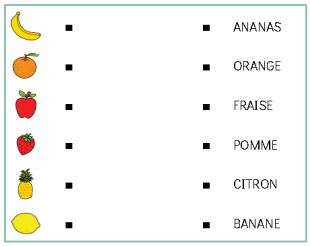

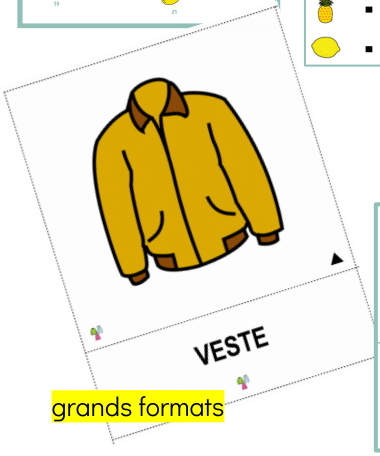

grands formats

lire

discrimination visuelle

genre

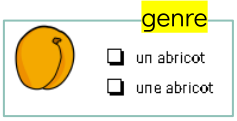

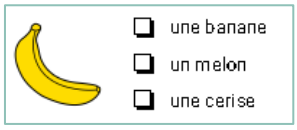

script / cursif /majuscule

aide-mémoire

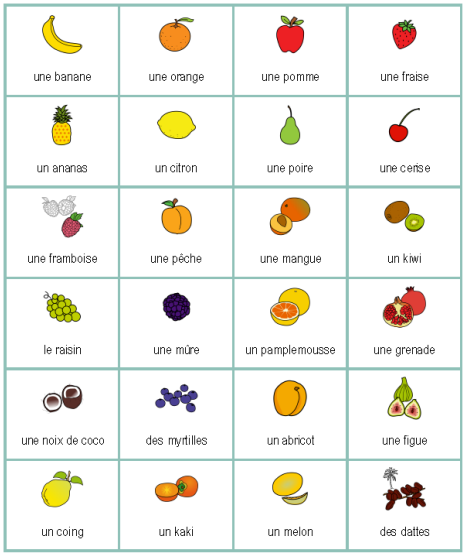

△ exemples tirés de différents volumes de la collection LEX.

déchiffrer

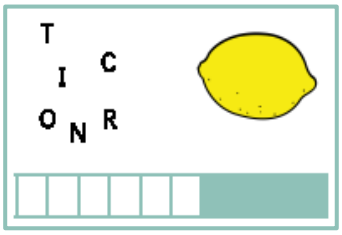

alphabet

au clavier

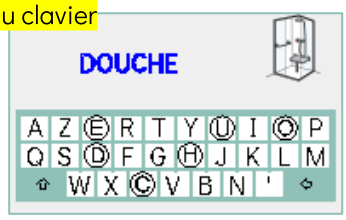

classement alphabétique

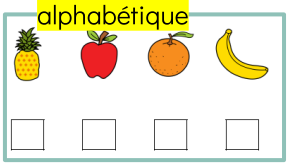

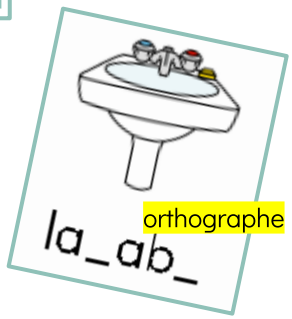

orthographe

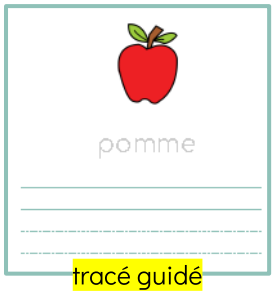

tracé guidé

écrire

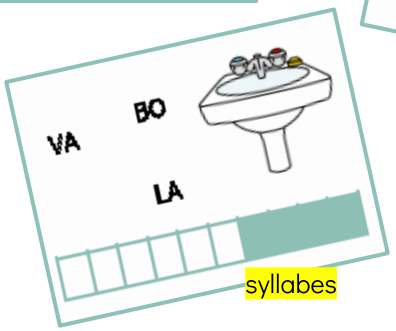

syllabes

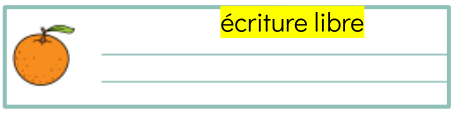

écriture libre

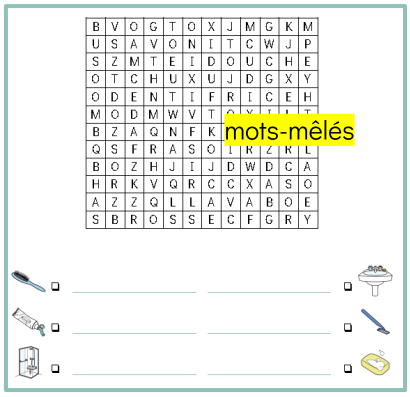

mots-mêlés

des cartes

cartes mémo

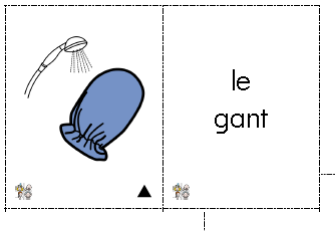

6 x 5 cm

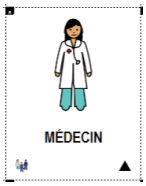

présentation au choix

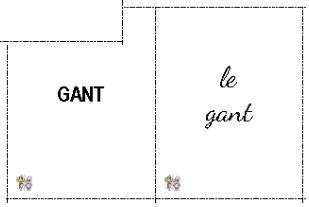

étiquettes

vignettes

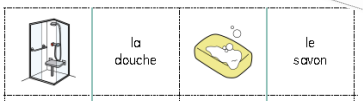

format éco 3x3 cm

cherche - trouve

bingo

des jeux

dominos

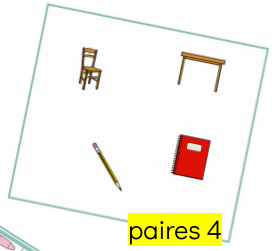

paires 4

7 familles

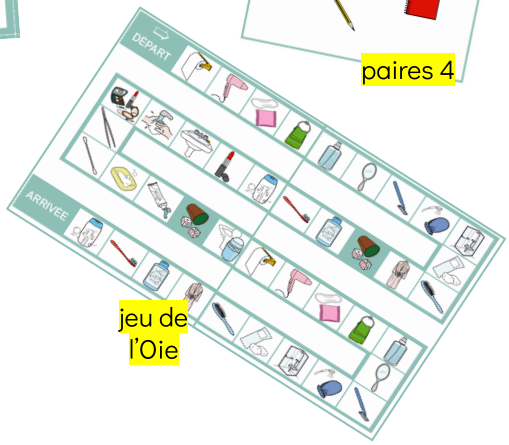

jeu de l'Oie

Sommaire

Références

8 Courir Cours Courses — Inventaire lexical
9 A B C — Occurrence des lettres
10 syl-la-be — Occurrence des syllabes
12 /lɛksik/ — Association phonèmes - graphèmes.
13 la pomme / the apple — Traduction

Cartes et jeux

51 Conditionnement
53 7 familles
54 Vignettes
55 ÉTIQUETTE — Étiquettes textuelles
56 Dominos
57 Cartes mémo
72 Grands formats
78 Paires 4
81 Bingo
83 Cherche trouve
86 3 3 — Trois de trop
87 Jeu de l'Oie

Exercices

15 Indiquez les mots connus.
19 Reliez image et mots.
21 Masculin ou féminin ? Cochez.
23 Cochez le bon mot.
24 bla — Entourez les mots identiques.
26 Planche mémo.
28 bonjour / bonjo — Recopiez.
29 bla — Entourez les lettres du clavier.
31 bonjour — Ecrivez le mot avec les lettres.
33 bonjour — Ecrivez le mot avec les syllabes.
35 bonjour — Ecrivez les mots avec les syllabes.
37 Reliez les mots (graphies différentes).
38 bonjour — Repassez, puis écrivez sous l'image.
40 Complétez les mots.
42 bonjour — Ecrivez.
44 Numérotez dans l'ordre alphabétique.
45 Entourez les mots cachés.
47 Imaginez une carte mentale.
49 Solutions.

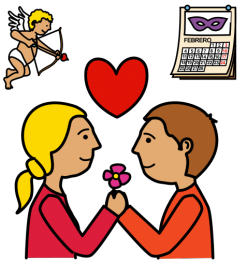

la Saint-Valentin

Collection LEX

le lexique en liberté

LEX guide

Références

la Saint-Valentin

1 ▲
FÊTE — une fête
n. f. — fê-te — fɛt

2 ▲ 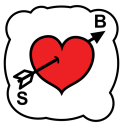

AMOUR — l'amour
n. m.f. — a-mour — amuʁ

3 ▲
CADEAU — un cadeau
n. m. — ca-deau — kado

4 ▲
COUPLE — un couple
n. m. — cou-ple — kupl

5 ●
AIMER — aimer
v. — ai-mer — eme

6 ●
OFFRIR — offrir
v. — of-frir — ofʁiʁ

7 ●
EMBRASSER — embrasser
v. — em-bras-ser — ɑ̃bʁase

8 ▲ 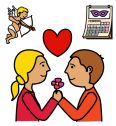
SAINT-VALENTIN — la Saint-Valentin
N. f. — Saint-Va-len-tin — sɛ̃ valɑ̃tɛ̃

9 ▲
COEUR — un coeur
n. m. — coeur — kœʁ

10 ▲

BISOU — un bisou
n. m. — bi-sou — bizu

11 ▲
AMOUREUSE — amoureuse
adj. f. — a-mou-reu-se — amuʁøz

12 ▲
AMOUREUX — amoureux
adj. m. s.pl. — a-mou-reux — amuʁø

13 ▲
FLEUR — une fleur
n. f. — fleur — flœʁ

14 ▲
BOUQUET — un bouquet
n. m. — bou-quet — bukɛ

15 ●
ADORER — adorer
v. — a-do-rer — adoʁe

16 ▲
PARFUM — le parfum
n. m. — par-fum — paʁfœ̃

17 ▲
CADENAS — un cadenas
n. m. — ca-de-nas — kadəna

18 ▲
CUPIDON — Cupidon
N. m. — cu-pi-don — kypidɔ̃

19 ▲
CLÉ — une clé
n. f. — clé — kle

20 ▲
GÂTEAU — un gâteau
n. m. — gâ-teau — gato

21 ▲
CHOCOLATS — des chocolats
n. m. pl. — cho-co-lats — ʃokola

22 ▲
BAGUE — une bague
n. f. — ba-gue — bag

23 ▲ 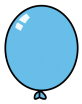
BALLON — un ballon
n. m. — bal-lon — balɔ̃

24 ▲
ROSE — une rose
n. f. — ro-se — ʁoz

Natures grammaticales.
△ les locutions sont associées à leur nature (ex. : loc. nominales --> nom).

verbe	nom	nom propre	déterminant	adjectif	pronom	adverbe	conjonction	préposition	interjection	phrase
●	▲	▲	▲	▲	▲	●	▬	◡	!	

Auteur : Yves TRAYNARD | pro.ytraynard.fr | Licence : CC (BY-NC-SA 4.0)
Auteur des pictogrammes (sauf mention contraire au § Crédits) : Sergio Palao. Origine : ARASAAC (http://www.arasaac.org). Licence : CC (BY-NC-SA). Propriétaire : Gouvernement d'Aragon (Espagne)

ABC REF

Occurrence des lettres

la Saint-Valentin

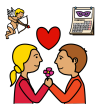

9

△ sont distinguées, lettres avec signes diacritiques.

LETTRES	TOTAL	EXEMPLES	1 FÊTE	2 AMOUR	3 CADEAU	4 COUPLE	5 AIMER	6 OFFRIR	7 EMBRASSER	8 SAINT-VALENTIN	9 COEUR	10 BISOU	11 AMOUREUSE	12 AMOUREUX	13 FLEUR	14 BOUQUET	15 ADORER	16 PARFUM	17 CADENAS	18 CUPIDON	19 CLÉ	20 GÂTEAU	21 CHOCOLATS	22 BAGUE	23 BALLON	24 ROSE
			fête	amour	cadeau	couple	aimer	offrir	embrasser	Saint-Valentin	coeur	bisou	amoureuse	amoureux	fleur	bouquet	adorer	parfum	cadenas	Cupidon	clé	gâteau	chocolats	baque	ballon	rose
			▲	▲	▲	▲	●	●	●	▲	▲	▲	▲	▲	▲	▲	●	▲	▲	▲	▲	▲	▲	▲	▲	▲
A	14	amour, cadeau, aimer,		✔	✔		✔		✔	✔			✔	✔			✔	✔	✔			✔	✔	✔	✔	
a	14	amour, cadeau, aimer, embrasser, Saint-Valentin, am		✔	✔		✔		✔	✔			✔	✔			✔	✔	✔			✔	✔	✔	✔	
à																										
â	1	gâteau																				✔				
ä																										
B	5	embrasser, bisou, bouquet,							✔			✔				✔								✔	✔	
C	6	cadeau, couple, coeur,			✔	✔					✔								✔		✔		✔			
c	6	cadeau, couple, coeur, cadenas, clé, chocolats			✔	✔					✔								✔		✔		✔			
ç																										
D	4	cadeau, adorer, cadenas,			✔												✔		✔	✔						
E	17	fête, cadeau, couple, aimer,	✔		✔	✔	✔		✔	✔	✔		✔	✔	✔	✔	✔		✔		✔	✔		✔		✔
e	16	fête, cadeau, couple, aimer, embrasser, Saint-Valenti	✔		✔	✔	✔		✔	✔	✔		✔	✔	✔	✔	✔		✔			✔		✔		✔
é	1	clé																			✔					
è																										
ê	1	fête	✔																							
ë																										
F	4	fête, offrir, fleur, parfum	✔					✔							✔			✔								
G	2	gâteau, bague																				✔		✔		
H	1	chocolats																					✔			
I	5	aimer, offrir, Saint-Valentin,					✔	✔		✔		✔								✔						
i	5	aimer, offrir, Saint-Valentin, bisou, Cupidon					✔	✔		✔		✔								✔						
î																										
ï																										
J																										
K																										
L	6	couple, Saint-Valentin, fleur,				✔				✔					✔						✔		✔		✔	
M	6	amour, aimer, embrasser,		✔			✔		✔				✔	✔				✔								
N	4	Saint-Valentin, cadenas,								✔									✔	✔					✔	
O	13	amour, couple, offrir, coeur,		✔		✔		✔			✔	✔	✔	✔		✔	✔			✔			✔		✔	✔
o	13	amour, couple, offrir, coeur, bisou, amoureuse, amou		✔		✔		✔			✔	✔	✔	✔		✔	✔			✔			✔		✔	✔
ô																										
ö																										
P	3	couple, parfum, Cupidon				✔												✔		✔						
Q	1	bouquet														✔										
R	11	amour, aimer, offrir,		✔			✔	✔	✔		✔		✔	✔	✔		✔	✔								✔
S	6	embrasser, bisou, amoureuse,							✔			✔	✔						✔				✔			✔
T	5	fête, Saint-Valentin, bouquet,	✔							✔						✔						✔	✔			
U	13	amour, cadeau, couple, coeur,		✔	✔	✔					✔	✔	✔	✔	✔	✔		✔		✔		✔		✔		
u	13	amour, cadeau, couple, coeur, bisou, amoureuse, am		✔	✔	✔					✔	✔	✔	✔	✔	✔		✔		✔		✔		✔		
ù																										
û																										
ü																										
V																										
W																										
X	1	amoureux												✔												
Y																										
Z																										

Auteur : Yves TRAYNARD | pro.ytraynard.fr | Licence : CC (BY-NC-SA 4.0)
Auteur des pictogrammes (sauf mention contraire au § Crédits) : Sergio Palao. Origine : ARASAAC (http://www.arasaac.org). Licence : CC (BY-NC-SA). Propriétaire : Gouvernement d'Aragon (Espagne)

syl-la-be REF

Occurrence des syllabes

la Saint-Valentin

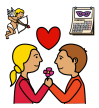

10

△ les syllabes présentées sont orthographiques. Les mots composés ont été segmentés.

SYLLABES	TOTAL		1 fê-te	2 a-mour	3 ca-deau	4 cou-ple	5 ai-mer	6 of-frir	7 em-bras-ser	8 Saint-Va-len-tin	9 coeur	10 bi-sou	11 a-mou-reu-se	12 a-mou-reux	13 fleur	14 bou-quet	15 a-do-rer	16 par-fum	17 ca-de-nas	18 cu-pi-don	19 clé	20 gâ-teau	21 cho-co-lats	22 ba-gue	23 bal-lon	24 ro-se
		EXEMPLES	fête ▲	amour ▲	cadeau ▲	couple ▲	aimer ●	offrir ●	embrasser ●	Saint-Valentin ▲	coeur ▲	bisou ▲	amoureuse ▲	amoureux ▲	fleur ▲	bouquet ▲	adorer ●	parfum ▲	cadenas ▲	Cupidon ▲	clé ▲	gâteau ▲	chocolats ▲	bague ▲	ballon ▲	rose ▲
A	4	amour,		✔									✔	✔			✔									
AI	1	aimer					✔																			
BA	1	bague																						✔		
BAL	1	ballon																							✔	
BI	1	bisou										✔														
BOU	1	bouquet														✔										
BRAS	1	embrasser							✔																	
CA	2	cadeau, cadenas			✔														✔							
CHO	1	chocolats																					✔			
CLÉ	1	clé																			✔					
CO	1	chocolats																					✔			
COEUR	1	coeur									✔															
COU	1	couple				✔																				
CU	1	Cupidon																		✔						
DE	1	cadenas																	✔							
DEAU	1	cadeau			✔																					
DO	1	adorer															✔									
DON	1	Cupidon																		✔						
EM	1	embrasser							✔																	
FÊ	1	fête	✔																							
FLEUR	1	fleur													✔											
FRIR	1	offrir						✔																		
FUM	1	parfum																✔								
GÂ	1	gâteau																				✔				
GUE	1	bague																						✔		
LATS	1	chocolats																					✔			
LEN	1	Saint-Valentin								✔																
LON	1	ballon																							✔	
MER	1	aimer					✔																			
MOU	2	amoureuse,											✔	✔												
MOUR	1	amour		✔																						
NAS	1	cadenas																	✔							
OF	1	offrir						✔																		
PAR	1	parfum																✔								
PI	1	Cupidon																		✔						
PLE	1	couple				✔																				

Auteur : Yves TRAYNARD | pro.ytraynard.fr | Licence : CC (BY-NC-SA 4.0)
Auteur des pictogrammes (sauf mention contraire au § Crédits) : Sergio Palao. Origine : ARASAAC (http://www.arasaac.org). Licence : CC (BY-NC-SA). Propriétaire : Gouvernement d'Aragon (Espagne)

syl-la-be REF

Occurrence des syllabes

la Saint-Valentin

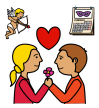

11

△ suite et fin

SYLLABES	TOTAL	EXEMPLES	1 fête	2 amour	3 cadeau	4 couple	5 aimer	6 offrir	7 embrasser	8 Saint-Valentin	9 coeur	10 bisou	11 amoureuse	12 amoureux	13 fleur	14 bouquet	15 adorer	16 parfum	17 cadenas	18 Cupidon	19 clé	20 gâteau	21 chocolats	22 bague	23 ballon	24 rose
			fê-te	a-mour	ca-deau	cou-ple	ai-mer	of-frir	em-bras-ser	Saint-Va-len-tin	coeur	bi-sou	a-mou-reu-se	a-mou-reux	fleur	bou-quet	a-do-rer	par-fum	ca-de-nas	cu-pi-don	clé	gâ-teau	cho-co-lats	ba-que	bal-lon	ro-se
			▲	▲	▲	▲	●	●	●	▲	▲	▲	▲	▲	▲	▲	●	▲	▲	▲	▲	▲	▲	▲	▲	▲
QUET	1	bouquet														✔										
RER	1	adorer															✔									
REU	1	amoureuse											✔													
REUX	1	amoureux												✔												
RO	1	rose																								✔
SAINT	1	Saint-Valentin								✔																
SE	2	amoureuse, rose											✔													✔
SER	1	embrasser							✔																	
SOU	1	bisou										✔														
TE	1	fête	✔																							
TEAU	1	gâteau																				✔				
TIN	1	Saint-Valentin								✔																
VA	1	Saint-Valentin								✔																

Auteur : Yves TRAYNARD | pro.ytraynard.fr | Licence : CC (BY-NC-SA 4.0)
Auteur des pictogrammes (sauf mention contraire au § Crédits) : Sergio Palao. Origine : ARASAAC (http://www.arasaac.org). Licence : CC (BY-NC-SA). Propriétaire : Gouvernement d'Aragon (Espagne)

/lɛksik/ REF

Association phonèmes - graphèmes.

la Saint-Valentin

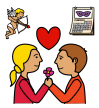

12

△ Phonèmes phonologiques au format API. Les graphèmes muets ne sont pas indiqués.

PHONÈMES API	TOTAL	EXEMPLES	1 fête	2 amour	3 cadeau	4 couple	5 aimer	6 offrir	7 embrasser	8 Saint-Valentin	9 coeur	10 bisou	11 amoureuse	12 amoureux	13 fleur	14 bouquet	15 adorer	16 parfum	17 cadenas	18 Cupidon	19 clé	20 gâteau	21 chocolats	22 baque	23 ballon	24 rose
b	5	embrasser, bisou, bouquet,							b			b				b								b	b	
d	4	cadeau, adorer, cadenas,			d												d		d	d						
f	4	fête, offrir, fleur, parfum	f					ff							f			f								
g																										
ʒ																										
k	8	cadeau, couple, coeur,			c	c					c					qu			c	c	c		c			
l	6	couple, Saint-Valentin, fleur,				l				l					l						l		l		ll	
m	4	amour, aimer, amoureuse,		m			m						m	m												
n	1	cadenas																	n							
ɲ																										
ŋ																										
p	3	couple, parfum, Cupidon				p												p		p						
ʁ	10	amour, offrir, embrasser,		r				r	r		r		r	r	r		r	r								r
s	2	embrasser, Saint-Valentin							ss	s																
ʃ	1	chocolats																					ch			
t	3	fête, Saint-Valentin, gâteau	t							t												t				
v	1	Saint-Valentin								v																
z	3	bisou, amoureuse, rose										s	s													s
j																										
w																										
ɥ																										
a	13	amour, cadeau, embrasser,		a	a				a	a			a	a			a	a	a			â	a	a	a	
ɑ																										
e	4	aimer, embrasser, adorer, clé					ai·er		er								er				é					
ɛ	2	fête, bouquet	ê													et										
ə	1	cadenas																	e							
i	3	offrir, bisou, Cupidon						i				i								i						
œ	2	coeur, fleur									oeu				eu											
ø	2	amoureuse, amoureux											eu	eu												
o	6	cadeau, offrir, adorer, gâteau,			eau			o									o					eau	o			o
ɔ																										
u	6	amour, couple, bisou,		ou		ou						ou	ou	ou		ou										
y	1	Cupidon																		u						
ɑ̃	2	embrasser, Saint-Valentin							em	en																
ɛ̃	1	Saint-Valentin								in·ir																
œ̃	1	parfum																um								
ɔ̃	2	Cupidon, ballon																		on					on	

Auteur : Yves TRAYNARD | pro.ytraynard.fr | Licence : CC (BY-NC-SA 4.0)
Auteur des pictogrammes (sauf mention contraire au § Crédits) : Sergio Palao. Origine : ARASAAC (http://www.arasaac.org). Licence : CC (BY-NC-SA). Propriétaire : Gouvernement d'Aragon (Espagne)

la Saint-Valentin

Traductions en anglais, espagnol, russe, arabe, chinois, turc, hindi, ukrainien, persan, pachto.

△ Traductions expérimentales réalisées par des moyens semi-automatiques. Précision faible en dehors de l'anglais.

une fête ▲	**l'amour** ▲	**un cadeau** ▲	**un couple** ▲
party / parti	love / aşk	gift / hediye	couple / çift
fiesta / दल	amor / प्यार	regalo / उपहार	pareja / युगल
вечеринка / вечірка	любовь / любов	подарок / подарунок	пара / пара
حفلة / مهمانی - جشن	حب / عشق	هدية / هديه	زوج / زن و شوهر
派对 / گوند	爱 / مينه	礼物 / ډالۍ	夫妻 / جوړه جوړه
aimer ●	**offrir** ●	**embrasser** ●	**la Saint-Valentin** ▲
to love / sevmek	to offer / teklif etmek	to embrace / kucaklamak	valentine's day / sevgililer günü
amar / प्यार करने के लिए	ofrecer / प्रस्ताव देना	abrazar / अंगीकार करना	día de san valentín / वेलेंटाइन्स डे
любить / кохати	предлагать / пропонувати	обнять / прийняти	день святого валентина / день святого валентина
يحب / عشق ورزيدن	لعرض / پيشنهاد دادن	لاحتضان / در آغوش گرفتن	عيد الحب / روز ولنتاين
去爱 / مينه کول	提供 / وړاندیز	拥抱 / غولول	情人节 / د مينې ورځ
un coeur ▲	**un bisou** ▲	**amoureuse** ▲	**amoureux** ▲
heart / kalp	kiss / öpücük	in love ♀ / aşkta ♀	in love ♂ / aşkta ♂
corazón / दिल	beso / चुंबन	en el amor ♀ / प्यार में ♀	en amor ♂ / प्यार में ♂
сердце / серце	целовать / поцілувати	в любви ♀ / закоханий ♀	в любви ♂ / закоханий ♂
قلب / قلب	قبلة / بوسه	في الحب ♀ / در عشق	في الحب ♂ / در عشق
心 / هرات	吻 / ښکلول	在恋爱中 / په مينه کې ♀	在恋爱中 / په مينه کې ♂
une fleur ▲	**un bouquet** ▲	**adorer** ●	**le parfum** ▲
flower / çiçek	bunch / demet	to adore / hayran olmak	perfume / parfüm
flor / फूल	racimo / गुच्छा	adorar / आदर करने के लिए	perfume / इत्र
цветок / квітка	связка / купа	обожать / оборонити	духи / парфум
ورد / گل	حزمة / دسته	ليعشق / تحسين	عطر / عطر
花 / گل	束 / ټوټه ټوټه	崇拜 / د	香水 / خوشبوي
un cadenas ▲	**Cupidon** ▲	**une clé** ▲	**un gâteau** ▲
padlock / asma kilit	cupid / subsit	key / anahtar	cake / kek
candado / ताला	cupido / कामदेव	llave / चाबी	pastel / केक
замок / замок	амур / кумедний	ключ / ключ	торт / торт
قفل / قفل	كيوبيد / كپيد	مفتاح / كليد	كيك / كيک
挂锁 / د	丘比特 / پيد	钥匙 / کيلي	蛋糕 / کيک
des chocolats ▲	**une bague** ▲	**un ballon** ▲	**une rose** ▲
chocolates / çikolata	ring / yüzük	balloon / balon	rose / gül
chocolates / चॉकलेट	anillo / अँगूठी	globo / गुब्बारा	rosa / गुलाब
шоколад / шоколад	кольцо / каблучка	баллон / куля	роза / троянда
الشوكولاتة / شكلات	جرس / حلقه	بالون / بادکنک	وَردَة / گل سرخ
巧克力 / چاللکونه	戒指 / حلقه	气球 / غبره	玫瑰 / ګلاب

Auteur : Yves TRAYNARD | pro.ytraynard.fr | Licence : CC (BY-NC-SA 4.0)
Auteur des pictogrammes (sauf mention contraire au § Crédits) : Sergio Palao. Origine : ARASAAC (http://www.arasaac.org). Licence : CC (BY-NC-SA). Propriétaire : Gouvernement d'Aragon (Espagne)

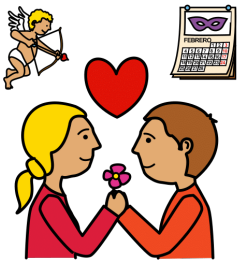

la Saint-Valentin

Collection LEX

le lexique en liberté

LEX guide

Exercices

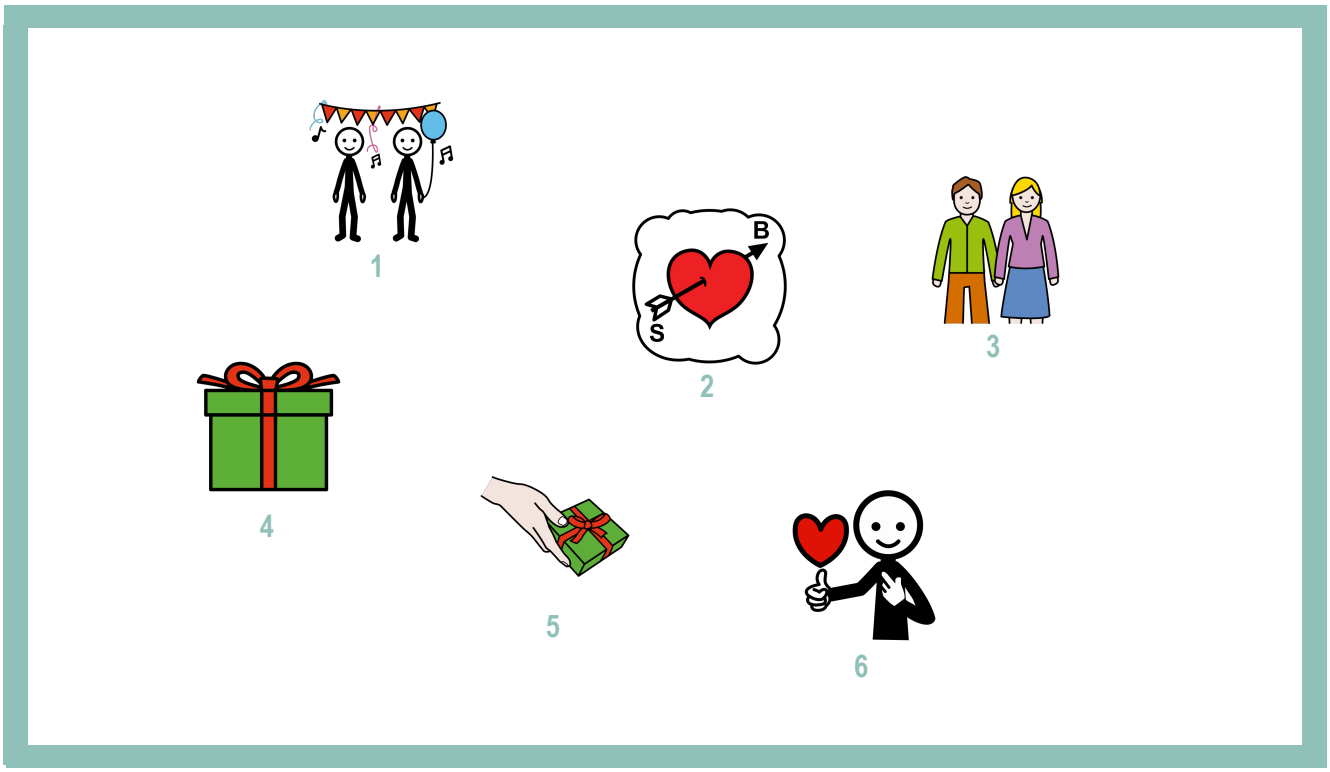

6	AIMER	____	AMOUR
____	CADEAU	____	COUPLE
____	FÊTE	____	OFFRIR

5	offrir	____	une fête
____	un couple	____	un cadeau
____	l'amour	____	aimer

Auteur : Yves TRAYNARD | pro.ytraynard.fr | Licence : CC (BY-NC-SA 4.0)
Auteur des pictogrammes (sauf mention contraire au § Crédits) : Sergio Palao. Origine : ARASAAC (http://www.arasaac.org). Licence : CC (BY-NC-SA). Propriétaire : Gouvernement d'Aragon (Espagne)

Auteur : Yves TRAYNARD | pro.ytraynard.fr | Licence : CC (BY-NC-SA 4.0)
Auteur des pictogrammes (sauf mention contraire au § Crédits) : Sergio Palao. Origine : ARASAAC (http://www.arasaac.org). Licence : CC (BY-NC-SA). Propriétaire : Gouvernement d'Aragon (Espagne)

15	ADORER	____	AIMER
____	AMOUR	____	AMOUREUSE
____	AMOUREUX	____	BAGUE
____	BALLON	____	BISOU
____	BOUQUET	____	CADEAU
____	CADENAS	____	CHOCOLATS
____	CLÉ	____	COEUR
____	COUPLE	____	CUPIDON
____	EMBRASSER	____	FÊTE
____	FLEUR	____	GÂTEAU
____	OFFRIR	____	PARFUM
____	ROSE	____	SAINT-VALENTIN

Auteur : Yves TRAYNARD | pro.ytraynard.fr | Licence : CC (BY-NC-SA 4.0)
Auteur des pictogrammes (sauf mention contraire au § Crédits) : Sergio Palao. Origine : ARASAAC (http://www.arasaac.org). Licence : CC (BY-NC-SA). Propriétaire : Gouvernement d'Aragon (Espagne)

15	adorer	____	aimer
____	l'amour	____	amoureuse
____	amoureux	____	une bague
____	un ballon	____	un bisou
____	un bouquet	____	un cadeau
____	un cadenas	____	des chocolats
____	une clé	____	un coeur
____	un couple	____	Cupidon
____	embrasser	____	une fête
____	une fleur	____	un gâteau
____	offrir	____	le parfum
____	une rose	____	la Saint-Valentin

Auteur : Yves TRAYNARD | pro.ytraynard.fr | Licence : CC (BY-NC-SA 4.0)
Auteur des pictogrammes (sauf mention contraire au § Crédits) : Sergio Palao. Origine : ARASAAC (http://www.arasaac.org). Licence : CC (BY-NC-SA). Propriétaire : Gouvernement d'Aragon (Espagne)

Reliez image et mots.

■ ■ FÊTE

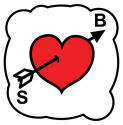

■ ■ AMOUR

■ ■ COUPLE

■ ■ CADEAU

■ ■ OFFRIR

■ ■ AIMER

■ ■ un couple

■ ■ aimer

■ ■ une fête

■ ■ un cadeau

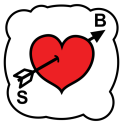

■ ■ l'amour

■ ■ offrir

Auteur : Yves TRAYNARD | pro.ytraynard.fr | Licence : CC (BY-NC-SA 4.0)
Auteur des pictogrammes (sauf mention contraire au § Crédits) : Sergio Palao. Origine : ARASAAC (http://www.arasaac.org). Licence : CC (BY-NC-SA). Propriétaire : Gouvernement d'Aragon (Espagne)

■	un bouquet
■	la Saint-Valentin
■	un coeur
■	amoureux
■	amoureuse
■	une fleur
■	un bisou
■	adorer
■	embrasser

■	le parfum
■	un cadenas
■	Cupidon
■	un ballon
■	des chocolats
■	une clé
■	une rose
■	une bague
■	un gâteau

Auteur : Yves TRAYNARD | pro.ytraynard.fr | Licence : CC (BY-NC-SA 4.0)
Auteur des pictogrammes (sauf mention contraire au § Crédits) : Sergio Palao. Origine : ARASAAC (http://www.arasaac.org). Licence : CC (BY-NC-SA). Propriétaire : Gouvernement d'Aragon (Espagne)

- ✔ un couple
- ❑ une couple

- ❑ un coeur
- ❑ une coeur

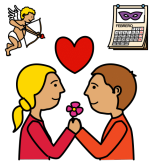

- ❑ l'Saint-Valentin
- ❑ le Saint-Valentin
- ❑ la Saint-Valentin

- ❑ un cadeau
- ❑ une cadeau

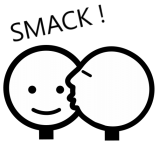

- ❑ un bisou
- ❑ une bisou

- ❑ un fête
- ❑ une fête

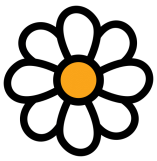

- ❑ un fleur
- ❑ une fleur

- ❑ un bouquet
- ❑ une bouquet

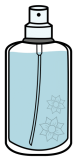

- ❑ l'parfum
- ❑ le parfum
- ❑ la parfum

- ❑ un cadenas
- ❑ une cadenas

- ❑ un clé
- ❑ une clé

- ❑ un gâteau
- ❑ une gâteau

△ mots sans genre et pluriels non proposés.

Auteur : Yves TRAYNARD | pro.ytraynard.fr | Licence : CC (BY-NC-SA 4.0)
Auteur des pictogrammes (sauf mention contraire au § Crédits) : Sergio Palao. Origine : ARASAAC (http://www.arasaac.org). Licence : CC (BY-NC-SA). Propriétaire : Gouvernement d'Aragon (Espagne)

Masculin ou féminin ? Cochez.

- ❑ un bague
- ❑ une bague

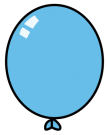

- ❑ un ballon
- ❑ une ballon

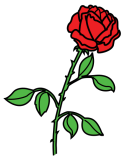

- ❑ un rose
- ❑ une rose

△ mots sans genre et pluriels non proposés.

Auteur : Yves TRAYNARD | pro.ytraynard.fr | Licence : CC (BY-NC-SA 4.0)
Auteur des pictogrammes (sauf mention contraire au § Crédits) : Sergio Palao. Origine : ARASAAC (http://www.arasaac.org). Licence : CC (BY-NC-SA). Propriétaire : Gouvernement d'Aragon (Espagne)

- ☐ une clé
- ☐ un cadeau
- ☑ une bague

- ☐ un bisou
- ☐ offrir
- ☐ adorer

- ☐ des chocolats
- ☐ une rose
- ☐ un bouquet

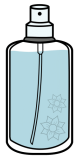

- ☐ le parfum
- ☐ un cadenas
- ☐ un ballon

- ☐ aimer
- ☐ un coeur
- ☐ l'amour

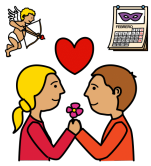

- ☐ embrasser
- ☐ la Saint-Valentin
- ☐ un couple

- ☐ amoureux
- ☐ une fête
- ☐ un gâteau

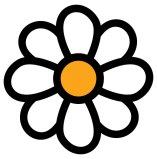

- ☐ une fleur
- ☐ amoureuse
- ☐ Cupidon

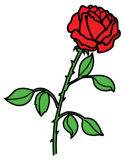

- ☐ adorer
- ☐ un coeur
- ☐ une rose

- ☐ des chocolats
- ☐ embrasser
- ☐ une clé

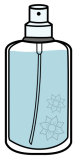

- ☐ un cadenas
- ☐ Cupidon
- ☐ le parfum

- ☐ la Saint-Valentin
- ☐ amoureuse
- ☐ une bague

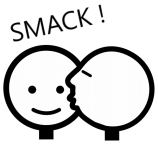

- ☐ un gâteau
- ☐ un bouquet
- ☐ un bisou

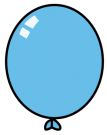

- ☐ une fête
- ☐ un ballon
- ☐ amoureux

- ☐ l'amour
- ☐ un couple
- ☐ un cadeau

- ☐ une fleur
- ☐ offrir
- ☐ aimer

Auteur : Yves TRAYNARD | pro.ytraynard.fr | Licence : CC (BY-NC-SA 4.0)
Auteur des pictogrammes (sauf mention contraire au § Crédits) : Sergio Palao. Origine : ARASAAC (http://www.arasaac.org). Licence : CC (BY-NC-SA). Propriétaire : Gouvernement d'Aragon (Espagne)

	fête	vêtit	entêta	bête	fête	arrête
	amour	amour	mourut	atour	moule	mouflon
	cadeau	radeau	cadeau	cadeaux	radeau	radeaux
	couple	couplant	accouple	souple	coupée	couple
	aimer	aider	aliment	rimeurs	limer	aimer
	offrir	offris	offriez	offrira	affriole	offrir
	embrasser	embrassent	embrasser	embrassez	embrasseur	embrasses
	coeur	oeufs	coeur	noeud	soeur	oeuvré
	bisou	bijou	misons	frisous	bisou	bisons
	amoureuse	uauosreem	amoureuse	amoureuses	amoureuse	amoureuses
	amoureux	amoureux	amoureux	amoureuses	amoureuse	amoureuse
	fleur	pileux	pleurés	fleur	bleutés	pleur

△ mots longs, composés, noms propres et locutions non proposés.

Auteur : Yves TRAYNARD | pro.ytraynard.fr | Licence : CC (BY-NC-SA 4.0)
Auteur des pictogrammes (sauf mention contraire au § Crédits) : Sergio Palao. Origine : ARASAAC (http://www.arasaac.org). Licence : CC (BY-NC-SA). Propriétaire : Gouvernement d'Aragon (Espagne)

Entourez les mots identiques.

	bouquet	bouqueté	souque	bouquet	bosquet	souquer
	adorer	pandores	subodore	adorer	inodores	adores
	parfum	parfumée	parfum	parfumé	parfumés	parfuma
	cadenas	cadenassé	cadenasse	cadenasse	cadenas	cadenas
	clé	clé	tuile	blé	lime	calus
	gâteau	châteaux	râteau	râteau	gâteau	gâteaux
	chocolats	chocolats	chocolatés	chocolatier	chocolat	chocolaté
	bague	cague	caguer	bègue	élaguer	bague
	ballon	ballon	gallon	billon	allongé	gallons
	rose	dose	rose	gloser	doseur	discos

△ mots longs, composés, noms propres et locutions non proposés.

Auteur : Yves TRAYNARD | pro.ytraynard.fr | Licence : CC (BY-NC-SA 4.0)
Auteur des pictogrammes (sauf mention contraire au § Crédits) : Sergio Palao. Origine : ARASAAC (http://www.arasaac.org). Licence : CC (BY-NC-SA). Propriétaire : Gouvernement d'Aragon (Espagne)

FÊTE	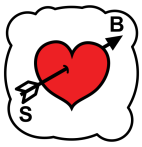 AMOUR	CADEAU	COUPLE
AIMER	OFFRIR	EMBRASSER	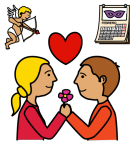 SAINT-VALENTIN
COEUR	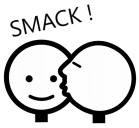 BISOU	AMOUREUSE	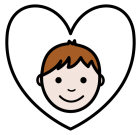 AMOUREUX
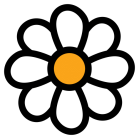 FLEUR	BOUQUET	ADORER	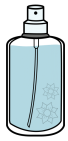 PARFUM
CADENAS	CUPIDON	CLÉ	GÂTEAU
CHOCOLATS	BAGUE	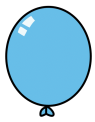 BALLON	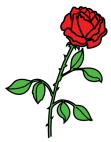 ROSE

Auteur : Yves TRAYNARD | pro.ytraynard.fr | Licence : CC (BY-NC-SA 4.0)
Auteur des pictogrammes (sauf mention contraire au § Crédits) : Sergio Palao. Origine : ARASAAC (http://www.arasaac.org). Licence : CC (BY-NC-SA). Propriétaire : Gouvernement d'Aragon (Espagne)

une fête	l'amour	un cadeau	un couple
aimer	offrir	embrasser	la Saint-Valentin
un coeur	un bisou	amoureuse	amoureux
une fleur	un bouquet	adorer	le parfum
un cadenas	Cupidon	une clé	un gâteau
des chocolats	une bague	un ballon	une rose

Auteur : Yves TRAYNARD | pro.ytraynard.fr | Licence : CC (BY-NC-SA 4.0)
Auteur des pictogrammes (sauf mention contraire au § Crédits) : Sergio Palao. Origine : ARASAAC (http://www.arasaac.org). Licence : CC (BY-NC-SA). Propriétaire : Gouvernement d'Aragon (Espagne)

FÊTE

F Ê T E

AMOUR

CADEAU

COUPLE

AIMER

OFFRIR

EMBRASSER

COEUR

BISOU

AMOUREUSE

AMOUREUX

FLEUR

BOUQUET

ADORER

PARFUM

CADENAS

CUPIDON

CLÉ

GÂTEAU

CHOCOLATS

BAGUE

BALLON

ROSE

△ mots longs non proposés.

Auteur : Yves TRAYNARD | pro.ytraynard.fr | Licence : CC (BY-NC-SA 4.0)
Auteur des pictogrammes (sauf mention contraire au § Crédits) : Sergio Palao. Origine : ARASAAC (http://www.arasaac.org). Licence : CC (BY-NC-SA). Propriétaire : Gouvernement d'Aragon (Espagne)

FÊTE

A Z E R T Y U I O P
Q S D F G H J K L M
⇧ W X C V B N ' ⇦

AMOUR

A Z E R T Y U I O P
Q S D F G H J K L M
⇧ W X C V B N ' ⇦

CADEAU

A Z E R T Y U I O P
Q S D F G H J K L M
⇧ W X C V B N ' ⇦

COUPLE

A Z E R T Y U I O P
Q S D F G H J K L M
⇧ W X C V B N ' ⇦

AIMER

A Z E R T Y U I O P
Q S D F G H J K L M
⇧ W X C V B N ' ⇦

OFFRIR

A Z E R T Y U I O P
Q S D F G H J K L M
⇧ W X C V B N ' ⇦

EMBRASSER

A Z E R T Y U I O P
Q S D F G H J K L M
⇧ W X C V B N ' ⇦

COEUR

A Z E R T Y U I O P
Q S D F G H J K L M
⇧ W X C V B N ' ⇦

BISOU

A Z E R T Y U I O P
Q S D F G H J K L M
⇧ W X C V B N ' ⇦

AMOUREUSE

A Z E R T Y U I O P
Q S D F G H J K L M
⇧ W X C V B N ' ⇦

AMOUREUX

A Z E R T Y U I O P
Q S D F G H J K L M
⇧ W X C V B N ' ⇦

FLEUR

A Z E R T Y U I O P
Q S D F G H J K L M
⇧ W X C V B N ' ⇦

△ mots longs non proposés.

Auteur : Yves TRAYNARD | pro.ytraynard.fr | Licence : CC (BY-NC-SA 4.0)
Auteur des pictogrammes (sauf mention contraire au § Crédits) : Sergio Palao. Origine : ARASAAC (http://www.arasaac.org). Licence : CC (BY-NC-SA). Propriétaire : Gouvernement d'Aragon (Espagne)

BOUQUET

A	Z	E	R	T	Y	U	I	O	P
Q	S	D	F	G	H	J	K	L	M
⇧	W	X	C	V	B	N	'	⇦	

ADORER

A	Z	E	R	T	Y	U	I	O	P
Q	S	D	F	G	H	J	K	L	M
⇧	W	X	C	V	B	N	'	⇦	

PARFUM

A	Z	E	R	T	Y	U	I	O	P
Q	S	D	F	G	H	J	K	L	M
⇧	W	X	C	V	B	N	'	⇦	

CADENAS

A	Z	E	R	T	Y	U	I	O	P
Q	S	D	F	G	H	J	K	L	M
⇧	W	X	C	V	B	N	'	⇦	

CUPIDON

A	Z	E	R	T	Y	U	I	O	P
Q	S	D	F	G	H	J	K	L	M
⇧	W	X	C	V	B	N	'	⇦	

CLÉ

A	Z	E	R	T	Y	U	I	O	P
Q	S	D	F	G	H	J	K	L	M
⇧	W	X	C	V	B	N	'	⇦	

GÂTEAU

A	Z	E	R	T	Y	U	I	O	P
Q	S	D	F	G	H	J	K	L	M
⇧	W	X	C	V	B	N	'	⇦	

CHOCOLATS

A	Z	E	R	T	Y	U	I	O	P
Q	S	D	F	G	H	J	K	L	M
⇧	W	X	C	V	B	N	'	⇦	

BAGUE

A	Z	E	R	T	Y	U	I	O	P
Q	S	D	F	G	H	J	K	L	M
⇧	W	X	C	V	B	N	'	⇦	

BALLON

A	Z	E	R	T	Y	U	I	O	P
Q	S	D	F	G	H	J	K	L	M
⇧	W	X	C	V	B	N	'	⇦	

ROSE

A	Z	E	R	T	Y	U	I	O	P
Q	S	D	F	G	H	J	K	L	M
⇧	W	X	C	V	B	N	'	⇦	

A	Z	E	R	T	Y	U	I	O	P
Q	S	D	F	G	H	J	K	L	M
⇧	W	X	C	V	B	N	'	⇦	

△ mots longs non proposés.

Auteur : Yves TRAYNARD | pro.ytraynard.fr | Licence : CC (BY-NC-SA 4.0)
Auteur des pictogrammes (sauf mention contraire au § Crédits) : Sergio Palao. Origine : ARASAAC (http://www.arasaac.org). Licence : CC (BY-NC-SA). Propriétaire : Gouvernement d'Aragon (Espagne)

F T Ê E

F Ê T E

O U R A M

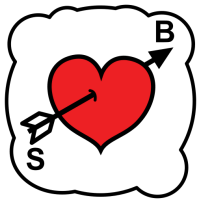

D A C A U E

E L U P O C

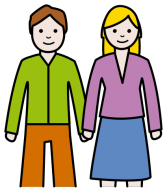

E A R M I

I R F F O R

B M S R E E R A S

R C U O E

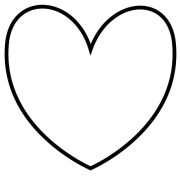

S B U O I

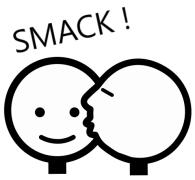

R M O U E A U S E

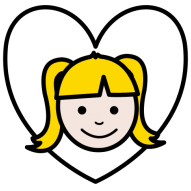

A O X R M U E U

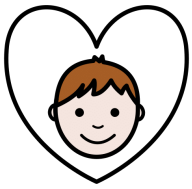

F U E L R

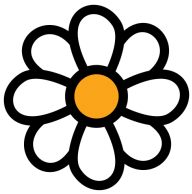

△ mots longs non proposés,

Auteur : Yves TRAYNARD | pro.ytraynard.fr | Licence : CC (BY-NC-SA 4.0)
Auteur des pictogrammes (sauf mention contraire au § Crédits) : Sergio Palao. Origine : ARASAAC (http://www.arasaac.org). Licence : CC (BY-NC-SA). Propriétaire : Gouvernement d'Aragon (Espagne)

Ecrivez le mot avec les lettres.

la Saint-Valentin

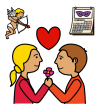

B T O Q U U E

R A D O E R

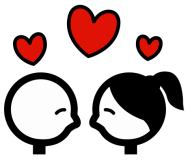

U M F A R P

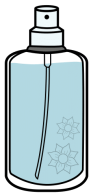

S N C A E D A

C I O D U N P

C É L

Â G U T E A

C T C H O O S A L

B U G E A

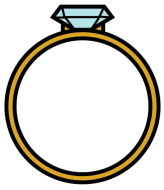

B A N L L O

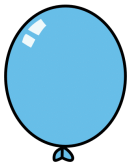

O E S R

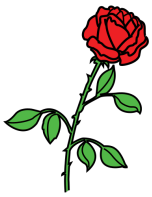

△ mots longs non proposés,

Auteur : Yves TRAYNARD | pro.ytraynard.fr | Licence : CC (BY-NC-SA 4.0)
Auteur des pictogrammes (sauf mention contraire au § Crédits) : Sergio Palao. Origine : ARASAAC (http://www.arasaac.org). Licence : CC (BY-NC-SA). Propriétaire : Gouvernement d'Aragon (Espagne)

TE FÊ

F Ê T E

MOUR A

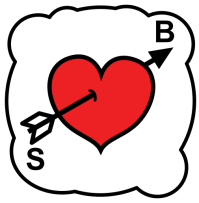

DEAU CA

COU PLE

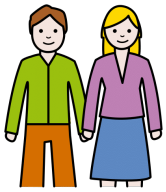

MER AI

OF FRIR

EM BRAS SER

SOU BI

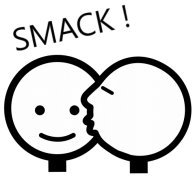

SE MOU REU A

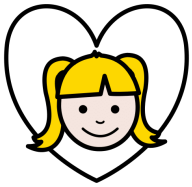

A MOU REUX

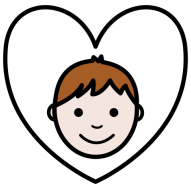

BOU QUET

A RER DO

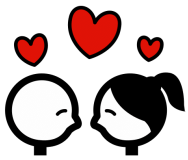

△ mots monosyllabiques et longs non proposés,

Auteur : Yves TRAYNARD | pro.ytraynard.fr | Licence : CC (BY-NC-SA 4.0)
Auteur des pictogrammes (sauf mention contraire au § Crédits) : Sergio Palao. Origine : ARASAAC (http://www.arasaac.org). Licence : CC (BY-NC-SA). Propriétaire : Gouvernement d'Aragon (Espagne)

★★★ Ecrivez le mot avec les syllabes.

PAR FUM 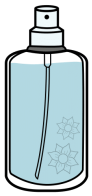

CA NAS DE

CU DON PI

GÂ TEAU

CO CHO LATS

BA GUE 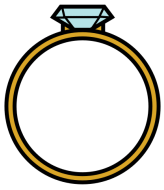

BAL LON 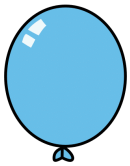

RO SE 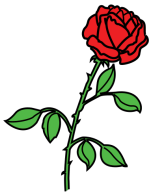

△ mots monosyllabiques et longs non proposés,

Auteur : Yves TRAYNARD | pro.ytraynard.fr | Licence : CC (BY-NC-SA 4.0)
Auteur des pictogrammes (sauf mention contraire au § Crédits) : Sergio Palao. Origine : ARASAAC (http://www.arasaac.org). Licence : CC (BY-NC-SA). Propriétaire : Gouvernement d'Aragon (Espagne)

☆ ★ ★ Ecrivez les mots avec les syllabes.

la Saint-Valentin

~~TE~~ AI

~~FÊ~~ A

MOUR

MER

COU

PLE

CA

FRIR

OF

DEAU

F Ê T E

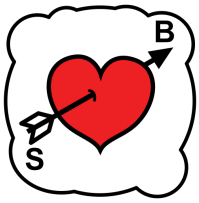

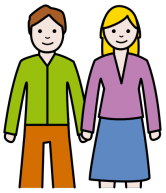

△ sélection de mots plurisyllabiques seulement.

Auteur : Yves TRAYNARD | pro.ytraynard.fr | Licence : CC (BY-NC-SA 4.0)
Auteur des pictogrammes (sauf mention contraire au § Crédits) : Sergio Palao. Origine : ARASAAC (http://www.arasaac.org). Licence : CC (BY-NC-SA). Propriétaire : Gouvernement d'Aragon (Espagne)

★★★ Ecrivez les mots avec les syllabes.

la Saint-Valentin

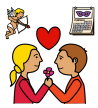

~~SOU~~ BA REUX

~~BI~~ BOU

SER SE EM QUET

BRAS GÂ MOU TEAU PAR GUE

LON A BAL FUM RO

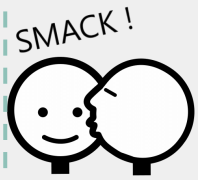

B I S O U

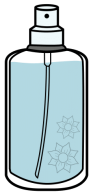

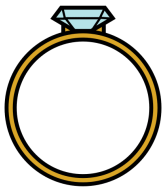

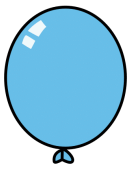

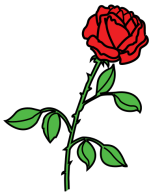

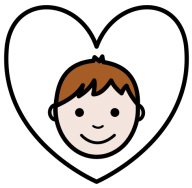

△ sélection de mots plurisyllabiques seulement.

Auteur : Yves TRAYNARD | pro.ytraynard.fr | Licence : CC (BY-NC-SA 4.0)
Auteur des pictogrammes (sauf mention contraire au § Crédits) : Sergio Palao. Origine : ARASAAC (http://www.arasaac.org). Licence : CC (BY-NC-SA). Propriétaire : Gouvernement d'Aragon (Espagne)

Reliez les mots (graphies différentes).

fête	■	■	OFFRIR
amour	■	■	COUPLE
cadeau	■	■	CADEAU
couple	■	■	AIMER
aimer	■	■	AMOUR
offrir	■	■	FÊTE

chocolats	■	■	cadeau
bague	■	■	rose
cadeau	■	■	bague
Cupidon	■	■	amoureux
bisou	■	■	couple
couple	■	■	Cupidon
rose	■	■	bisou
amoureux	■	■	chocolats

CLÉ	■	■	offrir
CADEAU	■	■	clé
BAGUE	■	■	chocolats
BISOU	■	■	cadeau
OFFRIR	■	■	bisou
ADORER	■	■	bague
CHOCOLATS	■	■	rose
ROSE	■	■	adorer

Auteur : Yves TRAYNARD | pro.ytraynard.fr | Licence : CC (BY-NC-SA 4.0)
Auteur des pictogrammes (sauf mention contraire au § Crédits) : Sergio Palao. Origine : ARASAAC (http://www.arasaac.org). Licence : CC (BY-NC-SA). Propriétaire : Gouvernement d'Aragon (Espagne)

fête

fête

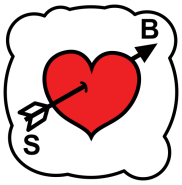

amour

cadeau

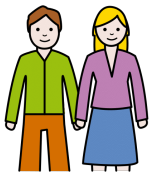

couple

aimer

offrir

embrasser

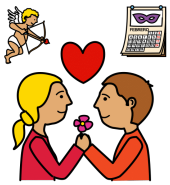

Saint-Valentin

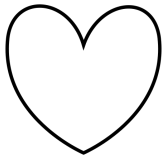

coeur

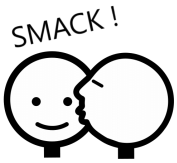

bisou

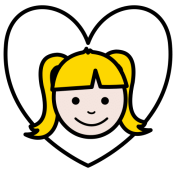

amoureuse

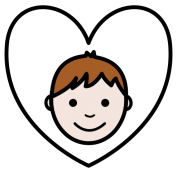

amoureux

Auteur : Yves TRAYNARD | pro.ytraynard.fr | Licence : CC (BY-NC-SA 4.0)
Auteur des pictogrammes (sauf mention contraire au § Crédits) : Sergio Palao. Origine : ARASAAC (http://www.arasaac.org). Licence : CC (BY-NC-SA). Propriétaire : Gouvernement d'Aragon (Espagne)

Repassez, puis écrivez sous l'image.

la Saint-Valentin

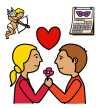

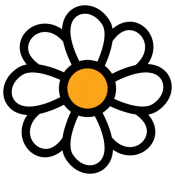

fleur

bouquet

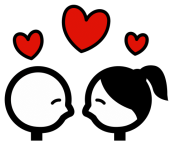

adorer

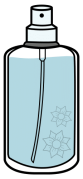

parfum

cadenas

Cupidon

clé

gâteau

chocolats

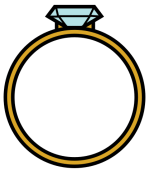

bague

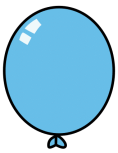

ballon

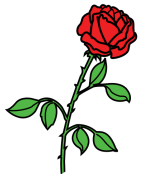

rose

Auteur : Yves TRAYNARD | pro.ytraynard.fr | Licence : CC (BY-NC-SA 4.0)
Auteur des pictogrammes (sauf mention contraire au § Crédits) : Sergio Palao. Origine : ARASAAC (http://www.arasaac.org). Licence : CC (BY-NC-SA). Propriétaire : Gouvernement d'Aragon (Espagne)

fête

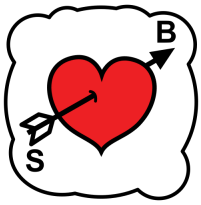

am__r

cade_u

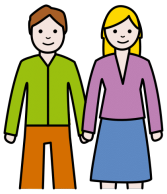

co_ple

ai_er

offri_

e____sser

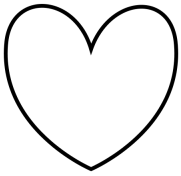

coeu_

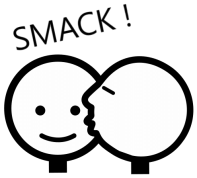

bi__u

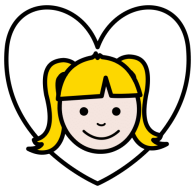

amour_us_

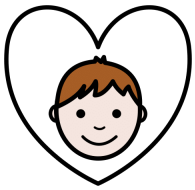

amo_reux

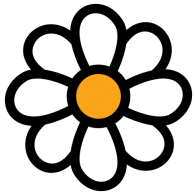

fl__r

△ mots longs non proposés.

Auteur : Yves TRAYNARD | pro.ytraynard.fr | Licence : CC (BY-NC-SA 4.0)
Auteur des pictogrammes (sauf mention contraire au § Crédits) : Sergio Palao. Origine : ARASAAC (http://www.arasaac.org). Licence : CC (BY-NC-SA). Propriétaire : Gouvernement d'Aragon (Espagne)

b_uquet

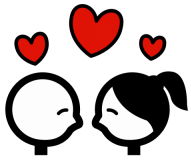

a_orer

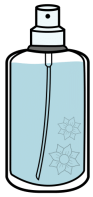

parf_m

cadena_

C__i__n

cl_

gâtea_

c_oc_lats

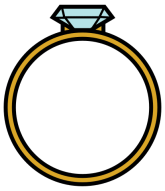

b__ue

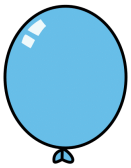

ballo_

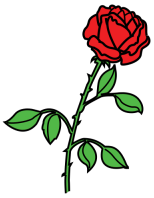

r_se

△ mots longs non proposés.

Auteur : Yves TRAYNARD | pro.ytraynard.fr | Licence : CC (BY-NC-SA 4.0)
Auteur des pictogrammes (sauf mention contraire au § Crédits) : Sergio Palao. Origine : ARASAAC (http://www.arasaac.org). Licence : CC (BY-NC-SA). Propriétaire : Gouvernement d'Aragon (Espagne)

une fête

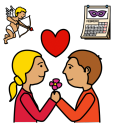

Auteur : Yves TRAYNARD | pro.ytraynard.fr | Licence : CC (BY-NC-SA 4.0)
Auteur des pictogrammes (sauf mention contraire au § Crédits) : Sergio Palao. Origine : ARASAAC (http://www.arasaac.org). Licence : CC (BY-NC-SA). Propriétaire : Gouvernement d'Aragon (Espagne)

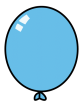

Auteur : Yves TRAYNARD | pro.ytraynard.fr | Licence : CC (BY-NC-SA 4.0)
Auteur des pictogrammes (sauf mention contraire au § Crédits) : Sergio Palao. Origine : ARASAAC (http://www.arasaac.org). Licence : CC (BY-NC-SA). Propriétaire : Gouvernement d'Aragon (Espagne)

A B C D E F G H I J K L M N O P Q R S T U V W X Y Z
a b c d e f g h i j k l m n o p q r s t u v w x y z

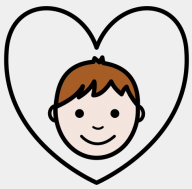
AMOUREUX
5

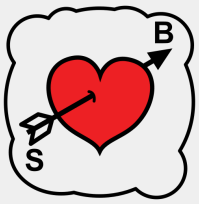

AMOUR
3

AIMER
2

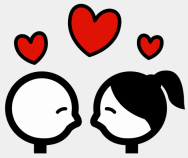
ADORER
1

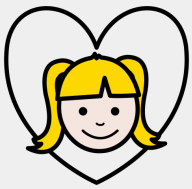
AMOUREUSE
4

1 ADORER
2 AIMER
3 AMOUR
4 AMOUREUSE
5 AMOUREUX

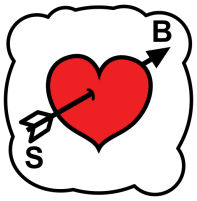

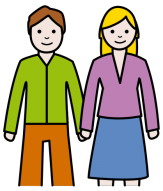

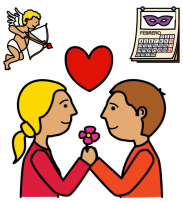

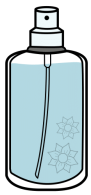

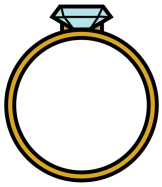

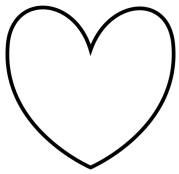

Auteur : Yves TRAYNARD | pro.ytraynard.fr | Licence : CC (BY-NC-SA 4.0)
Auteur des pictogrammes (sauf mention contraire au § Crédits) : Sergio Palao. Origine : ARASAAC (http://www.arasaac.org). Licence : CC (BY-NC-SA). Propriétaire : Gouvernement d'Aragon (Espagne)

P	O	Z	O	F	F	R	I	R	X	Q	P
J	K	W	U	C	O	U	P	L	E	I	H
S	O	X	F	S	K	W	R	L	Q	L	G
B	L	X	X	A	M	O	U	R	B	Y	L
F	Y	C	D	Q	I	A	C	H	R	V	S
G	N	Q	Z	Q	V	U	R	F	N	Z	L
C	A	D	E	A	U	N	Y	R	J	S	E
C	X	I	N	K	S	S	V	M	Z	G	I
A	I	M	E	R	D	G	R	H	T	T	O
Q	N	W	S	N	U	L	U	R	L	M	L
V	J	R	V	J	S	S	H	F	E	T	E
V	P	K	T	P	T	G	C	X	Z	M	Y

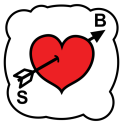

△ mots longs et locutions non proposés.

Auteur : Yves TRAYNARD | pro.ytraynard.fr | Licence : CC (BY-NC-SA 4.0)
Auteur des pictogrammes (sauf mention contraire au § Crédits) : Sergio Palao. Origine : ARASAAC (http://www.arasaac.org). Licence : CC (BY-NC-SA). Propriétaire : Gouvernement d'Aragon (Espagne)

F	C	A	D	E	A	U	Y	M	L	D	A
C	R	K	P	P	B	I	S	O	U	I	F
P	R	P	B	O	U	Q	U	E	T	Y	V
D	N	F	A	O	F	F	R	I	R	G	U
W	Q	D	P	D	L	O	W	S	S	O	A
I	C	J	P	A	R	F	U	M	G	B	J
D	K	M	A	D	O	R	E	R	H	Q	Q
W	G	R	H	L	I	Y	E	E	Z	F	T
V	B	A	G	U	E	Z	C	B	L	M	S
B	I	J	C	H	O	C	O	L	A	T	S
M	L	C	E	Z	F	F	A	Y	C	L	E
N	X	V	V	J	R	O	S	E	R	A	Y

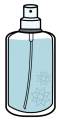

△ mots longs et locutions non proposés.

Auteur : Yves TRAYNARD | pro.ytraynard.fr | Licence : CC (BY-NC-SA 4.0)
Auteur des pictogrammes (sauf mention contraire au § Crédits) : Sergio Palao. Origine : ARASAAC (http://www.arasaac.org). Licence : CC (BY-NC-SA). Propriétaire : Gouvernement d'Aragon (Espagne)

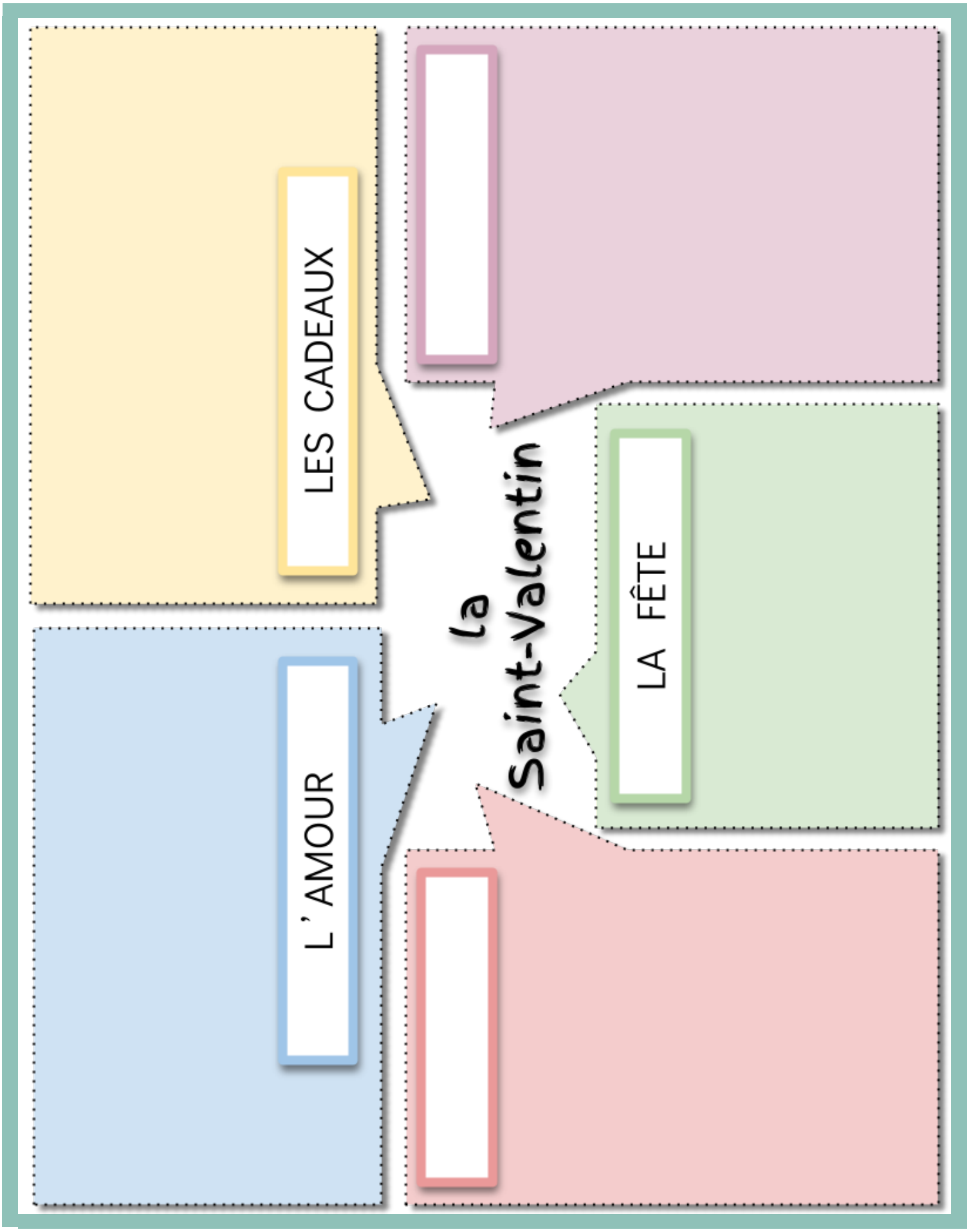
LES CADEAUX
L'AMOUR
la Saint-Valentin
LA FÊTE

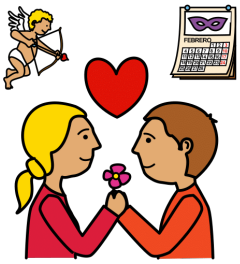

la Saint-Valentin

Collection LEX

le lexique en liberté

Cahier d'activités

Solutions

sens de lecture des questions

⇨ de gauche à droite
⇩ de haut en bas

15

6 · 2 · 4 · 3 · 1 · 5

5 · 1 · 3 · 4 · 2 · 6

17

15 · 5 · 2 · 11 · 12 · 22 · 23 · 10 · 14 · 3 · 17 · 21 · 19 · 9 · 4 · 18 · 7 · 1 · 13 · 20 · 6 · 16 · 24 · 8

18

15 · 5 · 2 · 11 · 12 · 22 · 23 · 10 · 14 · 3 · 17 · 21 · 19 · 9 · 4 · 18 · 7 · 1 · 13 · 20 · 6 · 16 · 24 · 8

19

FÊTE · AMOUR · CADEAU · COUPLE · AIMER · OFFRIR

une fête · offrir · aimer · un couple · l'amour · un cadeau

20

une fleur · amoureuse · amoureux · embrasser · un bouquet · la Saint-Valentin · adorer · un coeur · un bisou

des chocolats · le parfum · une clé · Cupidon · une bague · un gâteau · une rose · un ballon · un cadenas

21

un couple · un coeur · la Saint-Valentin · un cadeau · un bisou · une fête

une fleur · un bouquet · le parfum · un cadenas · une clé · un gâteau

22

une bague · un ballon · une rose · · · · · · · · ·

23

une bague · offrir · des chocolats · le parfum · un coeur · la Saint-Valentin · un gâteau · une fleur

une rose · embrasser · le parfum · une bague · un bisou · un ballon · un cadeau · offrir

31

FÊTE · AMOUR · CADEAU · COUPLE · AIMER · OFFRIR · EMBRASSER · COEUR · BISOU · AMOUREUSE · AMOUREUX · FLEUR

32

BOUQUET · ADORER · PARFUM · CADENAS · CUPIDON · CLÉ · GÂTEAU · CHOCOLATS · BAGUE · BALLON · ROSE ·

33

FÊTE · AMOUR · CADEAU · COUPLE · AIMER · OFFRIR · EMBRASSER · BISOU · AMOUREUSE · AMOUREUX · BOUQUET · ADORER

34

PARFUM · CADENAS · CUPIDON · GÂTEAU · CHOCOLATS · BAGUE · BALLON · ROSE · · · ·

35

FÊTE · AMOUR · CADEAU · COUPLE · AIMER · OFFRIR · · · · · ·

36

BISOU · BOUQUET · PARFUM · GÂTEAU · BAGUE · BALLON · ROSE · EMBRASSER · AMOUREUX · · ·

40

fête · amour · cadeau · couple · aimer · offrir · embrasser · coeur · bisou · amoureuse · amoureux · fleur ·

41

bouquet · adorer · parfum · cadenas · Cupidon · clé · gâteau · chocolats · bague · ballon · rose · ·

42

une fête · l'amour · un cadeau · un couple · aimer · offrir · embrasser · la Saint-Valentin · un coeur · un bisou · amoureuse · amoureux ·

43

une fleur · un bouquet · adorer · le parfum · un cadenas · Cupidon · une clé · un gâteau · des chocolats · une bague · un ballon · une rose ·

44

AIMER · AMOUR · CADEAU · COUPLE · FÊTE · OFFRIR

BAGUE · BOUQUET · CLÉ · COEUR · PARFUM · SAINT-VALENTIN

45

			O	F	F	R	I	R			
				C	O	U	P	L	E		
				A	M	O	U	R			
C	A	D	E	A	U						
A	I	M	E	R							
								F	E	T	E

46

	C	A	D	E	A	U					
					B	I	S	O	U		
			B	O	U	Q	U	E	T		
				O	F	F	R	I	R		
			P	A	R	F	U	M			
			A	D	O	R	E	R			
	B	A	G	U	E						
			C	H	O	C	O	L	A	T	S
										C	L	E
					R	O	S	E			

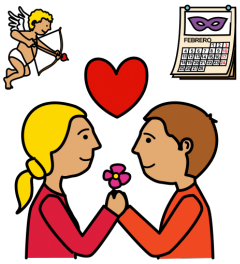

la Saint-Valentin

Collection LEX

le lexique en liberté

LEX guide

Cartes et jeux

Cette page propose un conditionnement pour les cartes et jeux. Le papier peint de la page suivante s'utilise comme verso pour distinguer les séries de la collection.

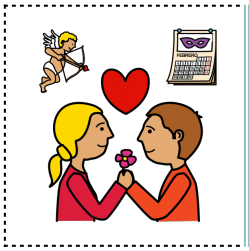

Vignettes

LA SAINT-VALENTIN

matériel à découper suivant les pointillés

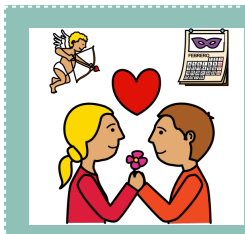

Dominos

LA SAINT-VALENTIN

L'ordre des dominos respecte la progression de la liste. Pour raccourcir le jeu et fermer malgré tout la boucle, coller le texte du dernier domino sur le domino qui doit servir à fermer la boucle..

7 familles

FAMILLE

LA SAINT-VALENTIN

- la fête
- l'amour
- le cadeau
- le couple
- aimer
- offrir

Étiquettes textuelles

LA SAINT-VALENTIN

les étiquettes minuscules

ÉTIQUETTES MAJUSCULES

Cartes mémo

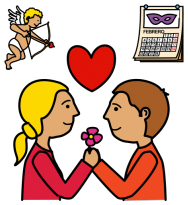

LA SAINT-VALENTIN

LA SAINT-VALENTIN

2	cartes Présentation
5	cartes Inventaire
27	cartes Image
27	cartes Texte
27	cartes Image

Auteur : Yves TRAYNARD | pro.ytraynard.fr | Licence : CC (BY-NC-SA 4.0)
Auteur des pictogrammes (sauf mention contraire au § Crédits) : Sergio Palao. Origine : ARASAAC (http://www.arasaac.org). Licence : CC (BY-NC-SA). Propriétaire : Gouvernement d'Aragon (Espagne)

LA SAINT-VALENTIN

1 une fête
2 l'amour
3 un cadeau
4 un couple
5 aimer
6 offrir

LA SAINT-VALENTIN

7 embrasser
8 la Saint-Valentin
9 un coeur
10 un bisou
11 amoureuse
12 amoureux

LA SAINT-VALENTIN

13 une fleur
14 un bouquet
15 adorer
16 le parfum
17 un cadenas
18 Cupidon

LA SAINT-VALENTIN

19 une clé
20 un gâteau
21 des chocolats
22 une bague
23 un ballon
24 une rose

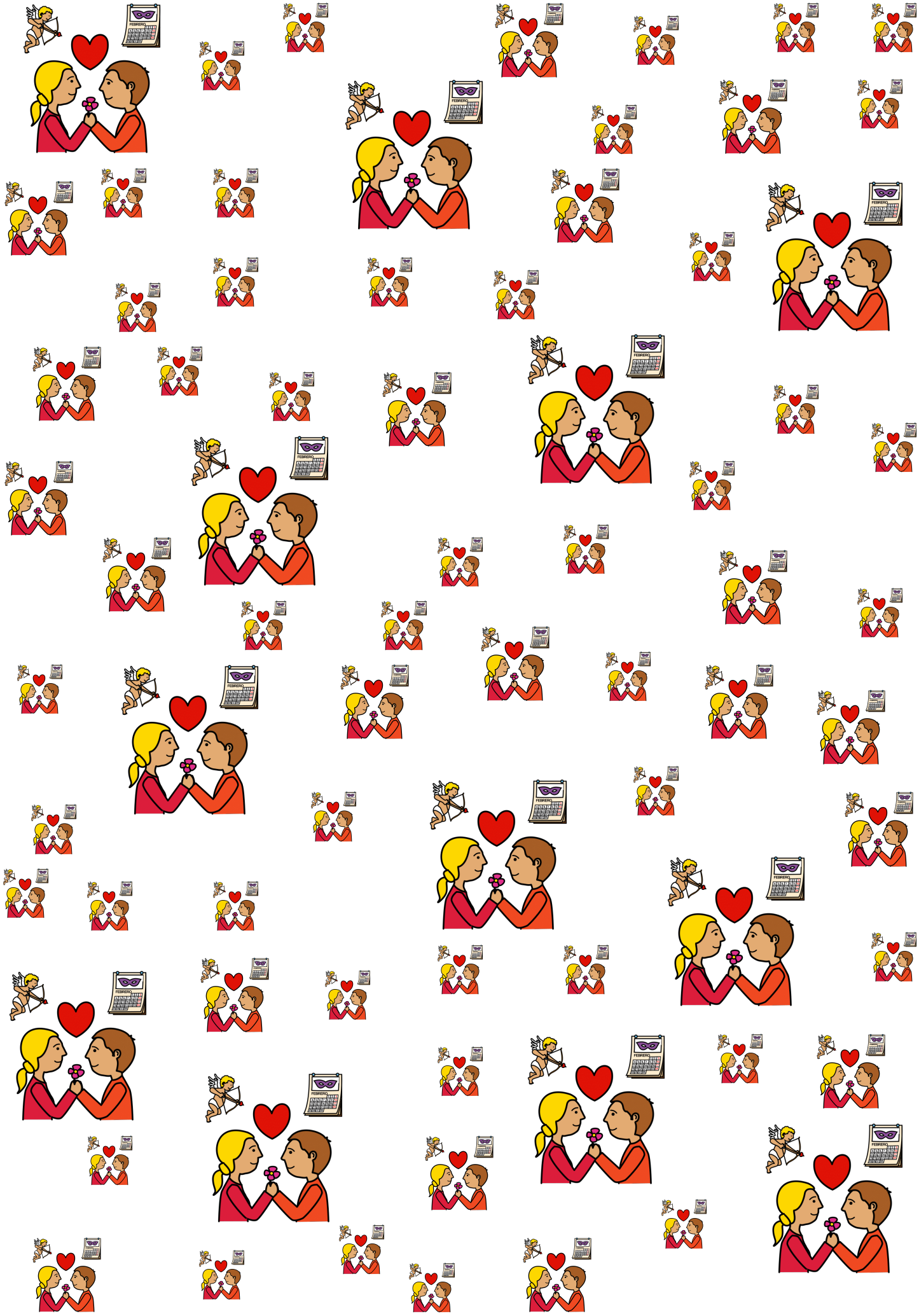
FEBRERO

La série « LA SAINT-VALENTIN » ne comporte qu'une seule famille.
Il faut donc collectionner les cartes de 7 séries pour avoir un premier jeu complet.
Ne pas utiliser de papier peint distinctif pour le verso !

la Saint-Valentin

la fête

la fête | l'amour
le cadeau | le couple
aimer | offrir

la Saint-Valentin

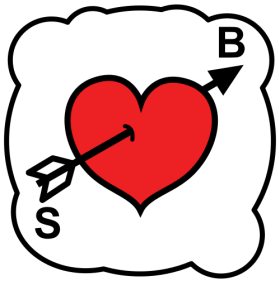

l'amour

la fête | l'amour
le cadeau | le couple
aimer | offrir

la Saint-Valentin

le cadeau

la fête | l'amour
le cadeau | le couple
aimer | offrir

la Saint-Valentin

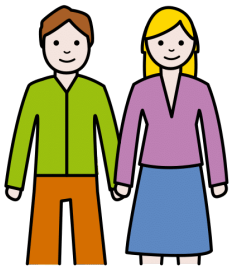

le couple

la fête | l'amour
le cadeau | le couple
aimer | offrir

la Saint-Valentin

aimer

la fête | l'amour
le cadeau | le couple
aimer | offrir

la Saint-Valentin

offrir

la fête | l'amour
le cadeau | le couple
aimer | offrir

	une fête	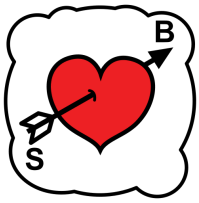	l' amour		un cadeau
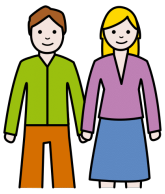	un couple		aimer		offrir
	embrasser	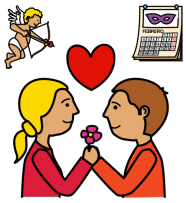	la Saint-Valentin	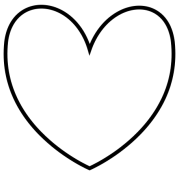	un coeur
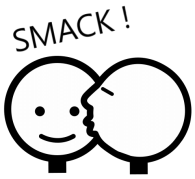	un bisou	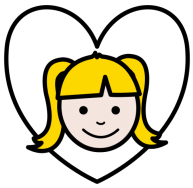	amoureuse	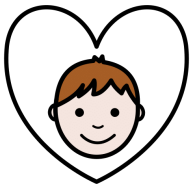	amoureux
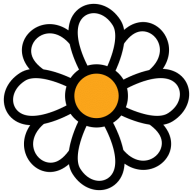	une fleur		un bouquet	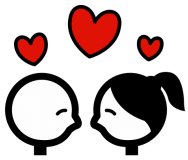	adorer
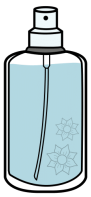	le parfum		un cadenas		Cupidon
	une clé		un gâteau		des chocolats
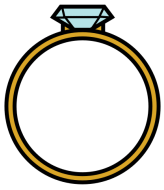	une bague	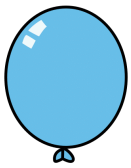	un ballon	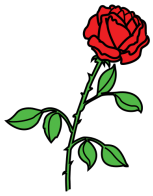	une rose

une fête	l'amour	un cadeau
un couple	aimer	offrir
embrasser	la Saint-Valentin	un coeur
un bisou	amoureuse	amoureux
une fleur	un bouquet	adorer
le parfum	un cadenas	Cupidon
une clé	un gâteau	des chocolats
une bague	un ballon	une rose
FÊTE	AMOUR	CADEAU
COUPLE	AIMER	OFFRIR
EMBRASSER	SAINT-VALENTIN	COEUR
BISOU	AMOUREUSE	AMOUREUX
FLEUR	BOUQUET	ADORER
PARFUM	CADENAS	CUPIDON
CLÉ	GÂTEAU	CHOCOLATS
BAGUE	BALLON	ROSE

	l' amour		un cadeau		un couple
	aimer		offrir		embrasser
	la Saint-Valentin		un coeur		un bisou
SMACK !	amoureuse		amoureux		une fleur
	un bouquet		adorer		le parfum
	un cadenas		Cupidon		une clé
	un gâteau		des chocolats		une bague
	un ballon		une rose		une fête

FÊTE

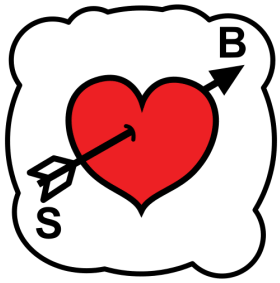

AMOUR

CADEAU

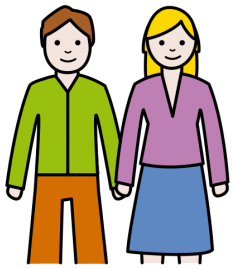

COUPLE

AIMER

OFFRIR

EMBRASSER

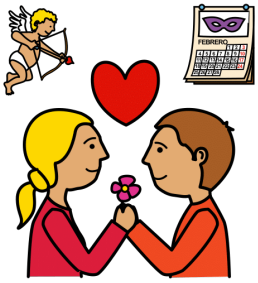

SAINT-VALENTIN

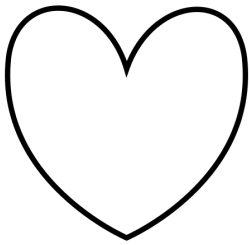

COEUR

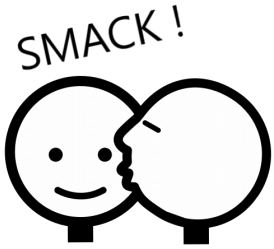

BISOU

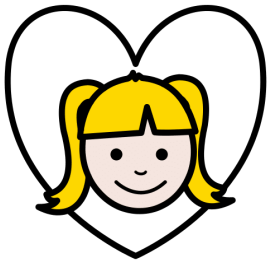

AMOUREUSE

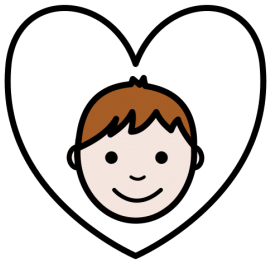

AMOUREUX

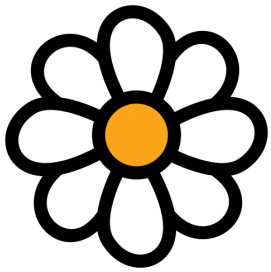

FLEUR

BOUQUET

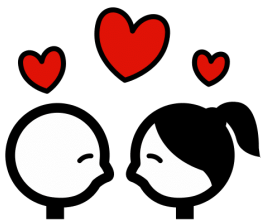

ADORER

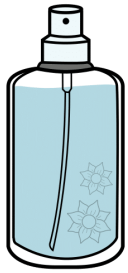

PARFUM

CADENAS

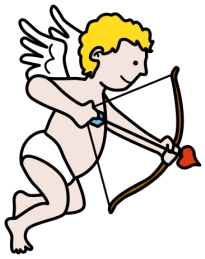

CUPIDON

CLÉ

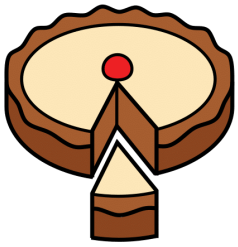

GÂTEAU

CHOCOLATS

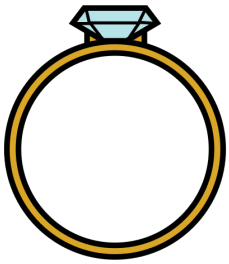

BAGUE

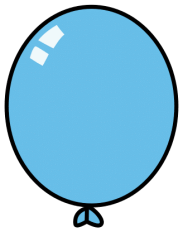

BALLON

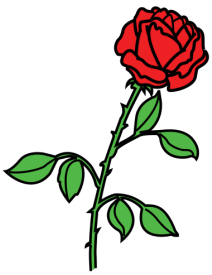

ROSE

une fête

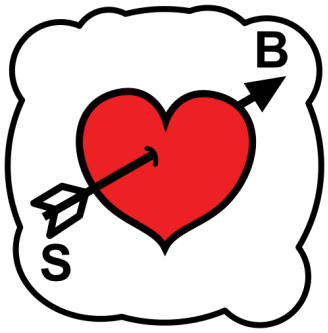

l' amour

un cadeau

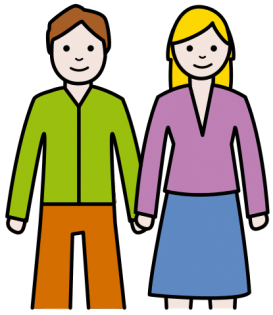

un couple

aimer

offrir

embrasser

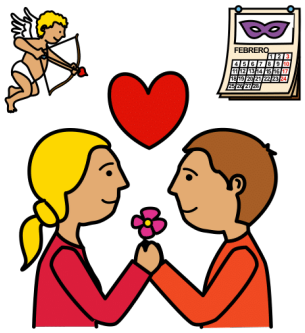

la Saint-Valentin

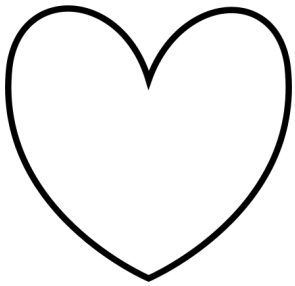

un coeur

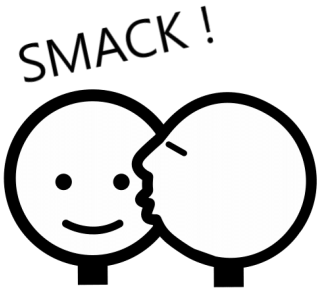

un bisou

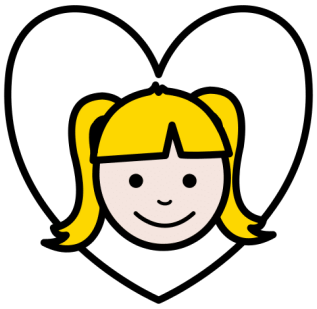

amoureuse

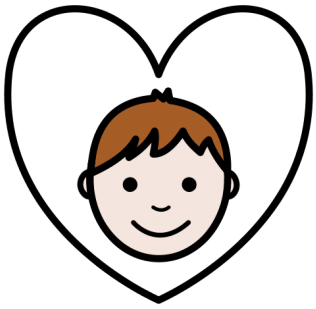

amoureux

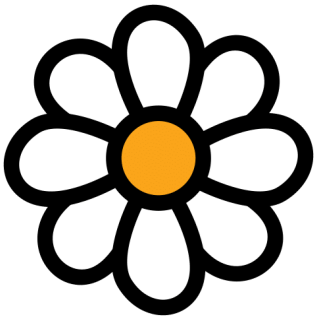

une fleur

un bouquet

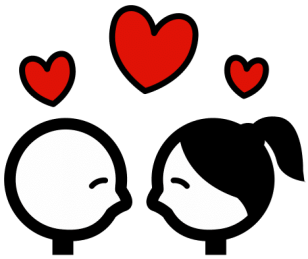

adorer

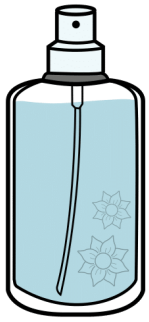

le parfum

un cadenas

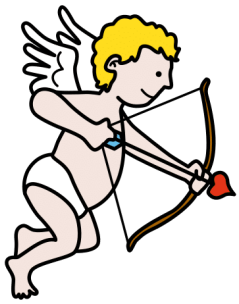

Cupidon

une clé

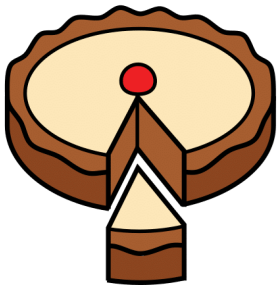

un gâteau

des chocolats

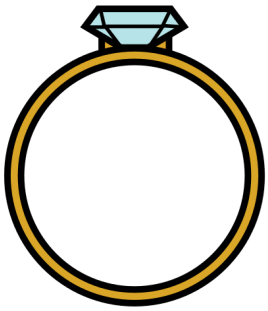

une bague

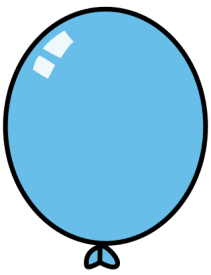

un ballon

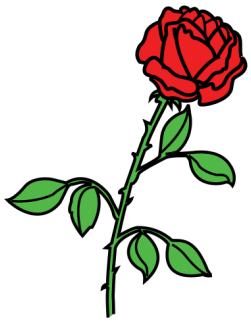

une rose

FÊTE	*une fête*	**AMOUR**	*l' amour*
CADEAU	*un cadeau*	**COUPLE**	*un couple*
AIMER	*aimer*	**OFFRIR**	*offrir*
EMBRASSER	*embrasser*	**SAINT-VALENTIN**	*la Saint-Valentin*

COEUR	*un coeur*	**BISOU**	*un bisou*
AMOUREUSE	*amoureuse*	**AMOUREUX**	*amoureux*
FLEUR	*une fleur*	**BOUQUET**	*un bouquet*
ADORER	*adorer*	**PARFUM**	*le parfum*

CADENAS	*un cadenas*	**CUPIDON**	*Cupidon*
CLÉ	*une clé*	**GÂTEAU**	*un gâteau*
CHOCOLATS	*des chocolats*	**BAGUE**	*une bague*
BALLON	*un ballon*	**ROSE**	*une rose*

Plateaux à imprimer (ou à dessiner) utilisables avec les vignettes et les cartes mémo.
Subdivision possible ou duplication pour doubler le nombre de cases.

Exemples d'utilisation, après distribution de cartes mémo ou de vignettes aux apprenants.

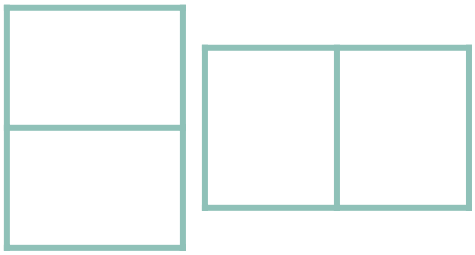

2 cases
- masculin vs féminin
- fruits vs légumes
- jeu de kim

4 cases (par subdivision)
- le - la - l' - les
- de - du - de la - des

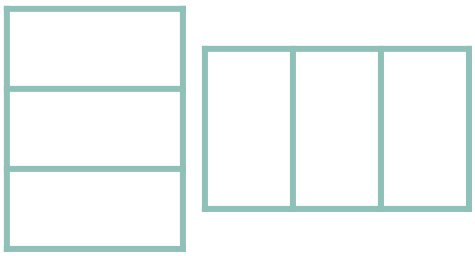

3 cases
- le, la, l'
- un, une, des
- verbes 1er, 2e ou 3e groupe

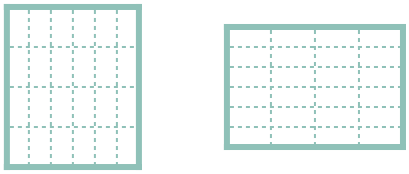

plateau quadrillé à adapter : 1 à 12 cases

cases à numéroter de 1 à 12
- nombre de lettres
- nombre de syllabes
- nombre de voyelles

cases classes grammaticales : nom, adjectif, verbe, déterminant...

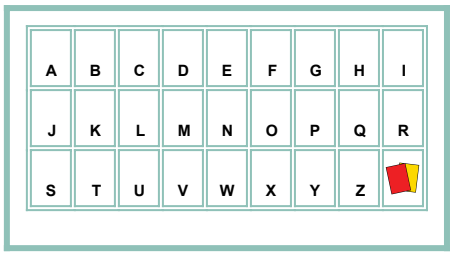

plateau alphabet

- lettre initiale
- lettre finale
- première voyelle
- première consonne

mais aussi : écrire 3 mots/phrases du jour sur 3 cases différentes

A	B	C
J	K	L
S	T	U

D	E	F
M	N	O
V	W	X

G	H	I
P	Q	R
Y	Z	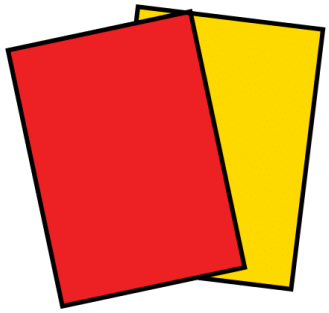

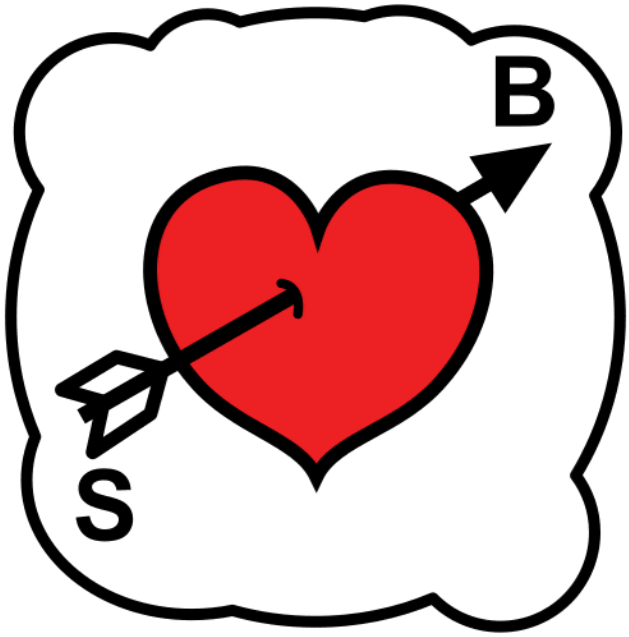

FÊTE

AMOUR

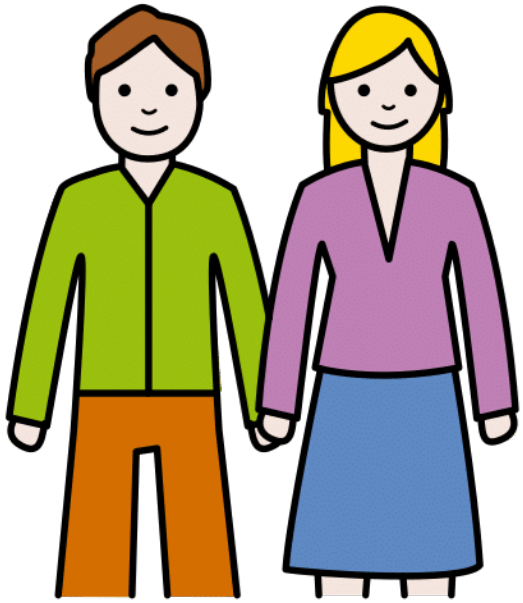

CADEAU

COUPLE

AIMER

OFFRIR

EMBRASSER

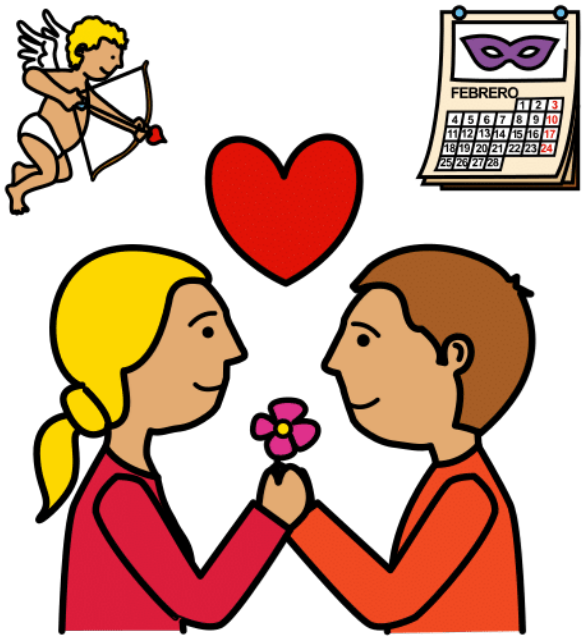

SAINT-VALENTIN

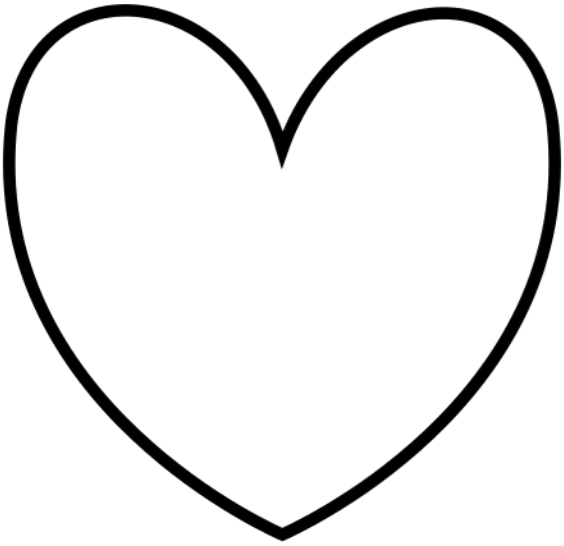

COEUR

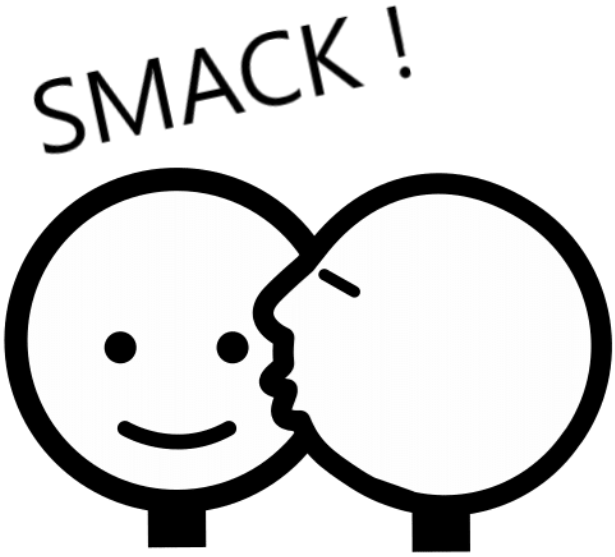

BISOU

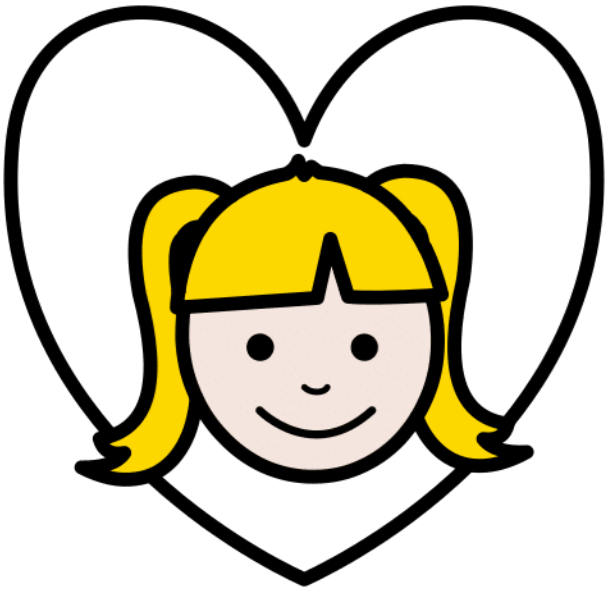

AMOUREUSE

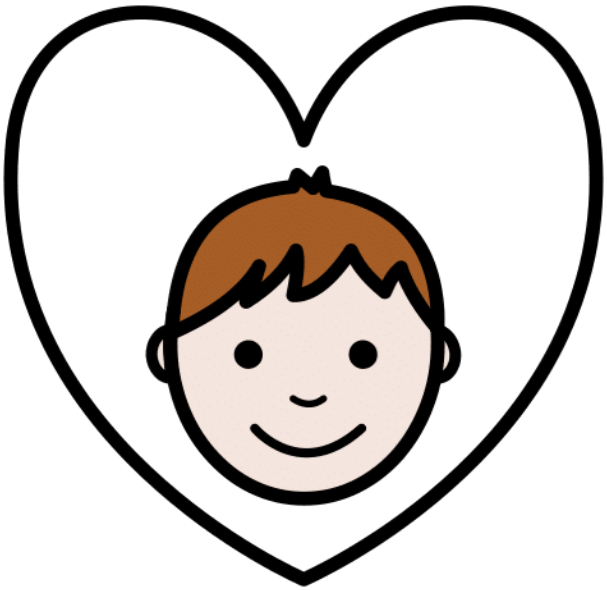

AMOUREUX

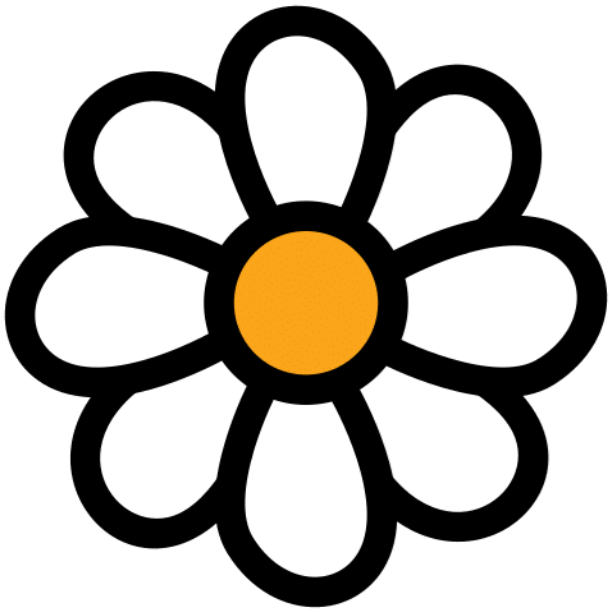

FLEUR

BOUQUET

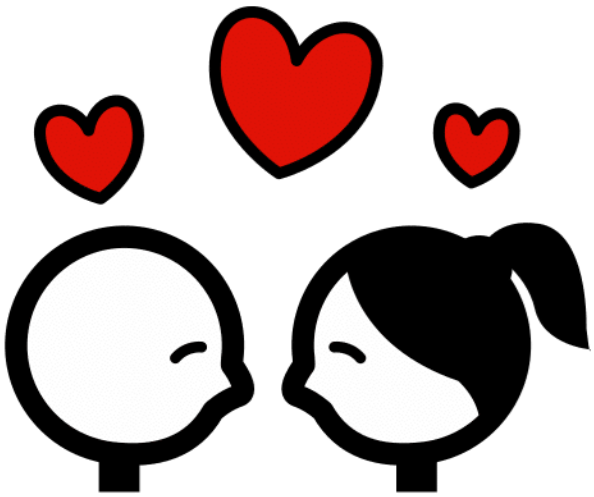

ADORER

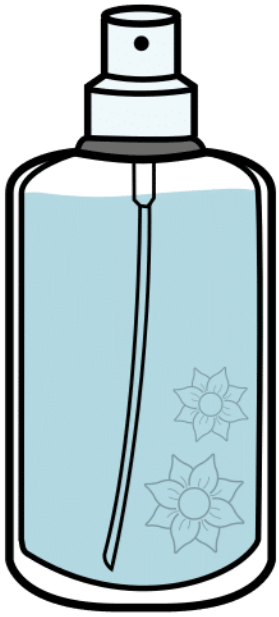

PARFUM

CADENAS

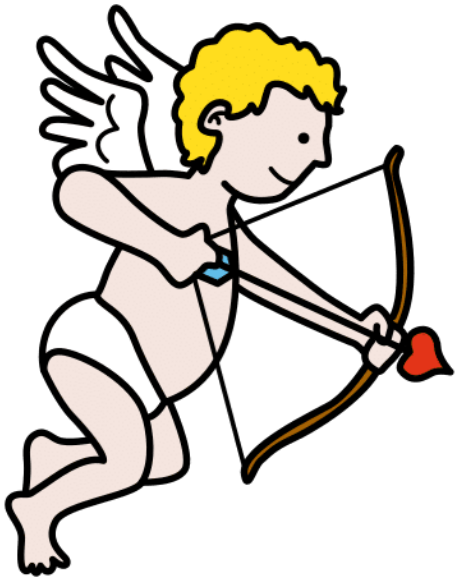

CUPIDON

CLÉ

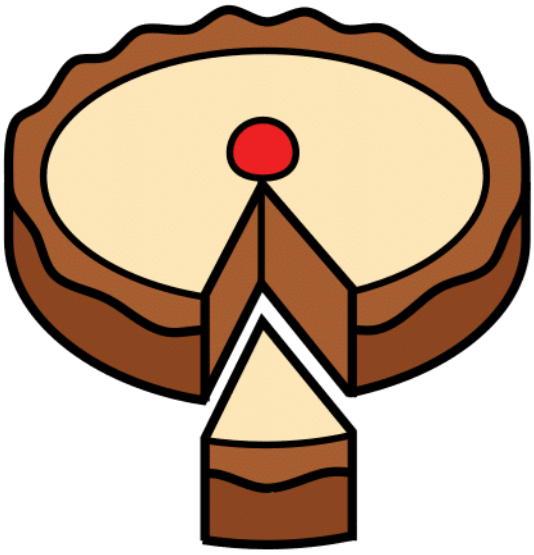

GÂTEAU

CHOCOLATS

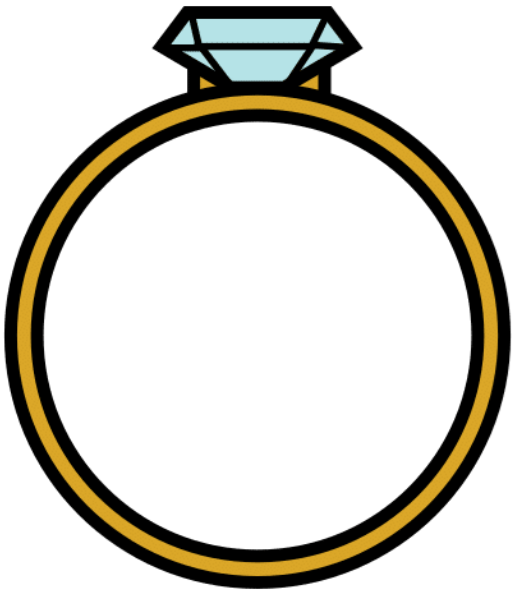

BAGUE

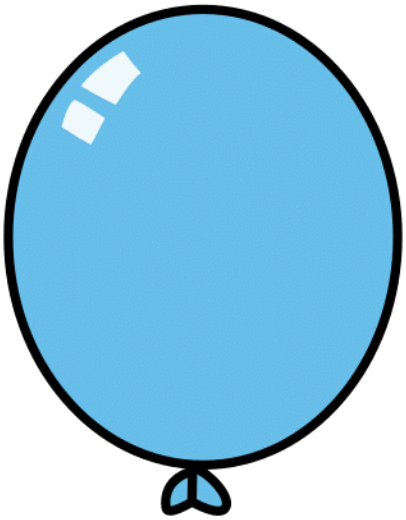

BALLON

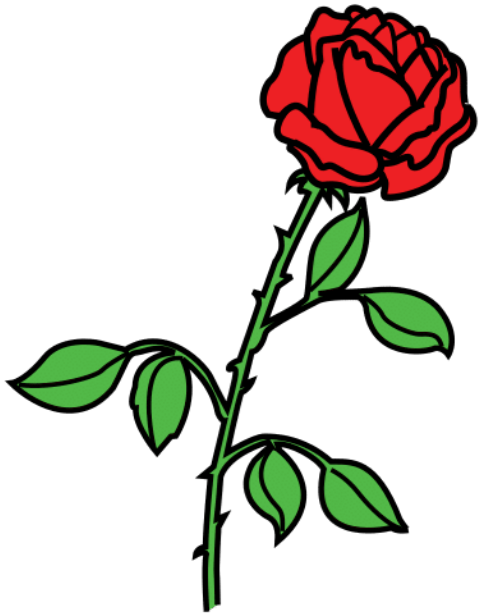

ROSE

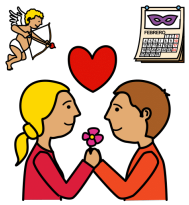

Paires 4

LA SAINT-VALENTIN

CONTENU

1 carte couverture
1 carte contenu (cette carte)
1 carte Règle du jeu
1 carte mémo animateur avec symboles et textes
1 carte LISTE nommant les 13 symboles
13 CARTES À JOUER portant 4 symboles

Un deuxième jeu de cartes identique peut être ajouté pour prolonger la partie.

Auteur : Yves TRAYNARD | pro.ytraynard.fr | Licence : CC (BY-NC-SA 4.0)
Auteur des pictogrammes (sauf mention contraire au § Crédits) : Sergio Palao.
Origine : ARASAAC (http://www.arasaac.org). Licence : CC (BY-NC-SA).
Propriétaire : Gouvernement d'Aragon (Espagne)

RÈGLE DU JEU

13 cartes	2 à 4 joueurs
5 min+	6 ans +

L'animateur distribue une carte à chaque joueur qu'il conserve face cachée. Il place les cartes restantes au milieu pour constituer la pioche. Au top départ, les joueurs retournent leur carte. Les joueurs doivent alors trouver le symbole identique entre leur carte et celle sur le dessus de la pioche.
Dès qu'un joueur trouve un symbole identique, il pointe son nom sur la carte liste (variante orale : il se contente de le nommer).Il s'empare de la carte et la pose devant lui sur sa carte. Une nouvelle carte est ainsi révélée sur la pile. La partie continue jusqu'à ce que toutes les cartes de la pioche aient été récupérées. Le gagnant est le joueur qui a récupéré le plus de cartes.

LA SAINT-VALENTIN

fête

amour

cadeau

couple

aimer

offrir

embrasser

Saint-Valentin

coeur

bisou

amoureuse

amoureux

fleur

LISTE

	embrasser
fête	Saint-Valentin
amour	coeur
cadeau	bisou
couple	amoureuse
aimer	amoureux
offrir	fleur

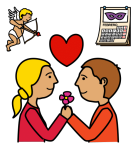

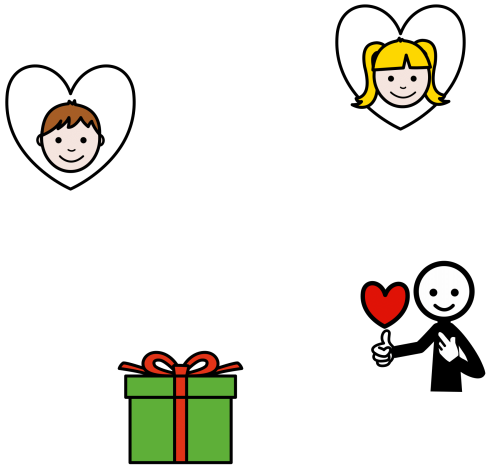

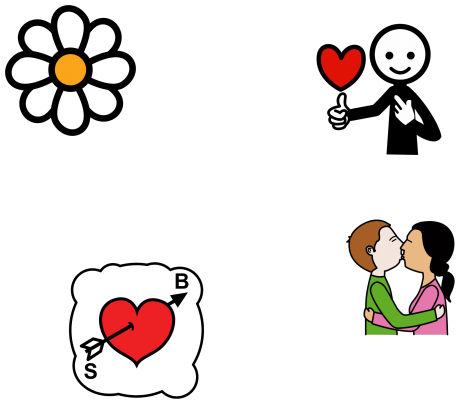
B
S

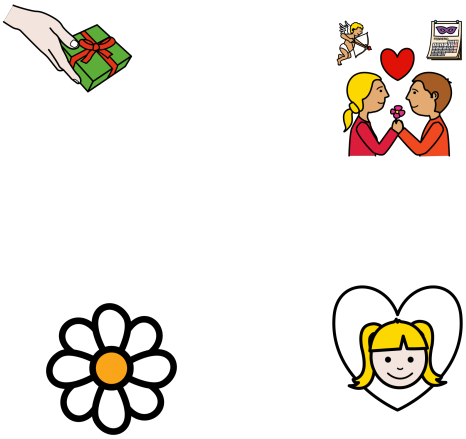

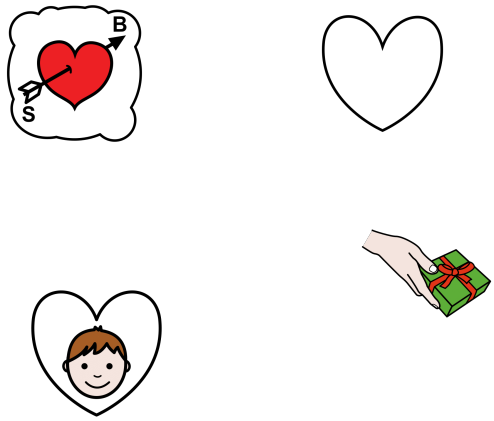
B
S

SMACK !

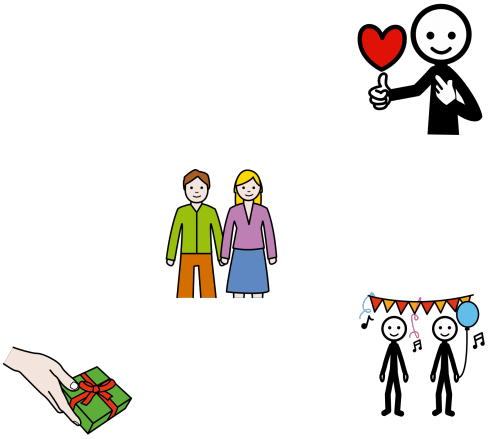

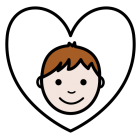
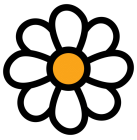
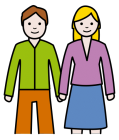
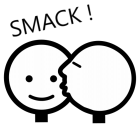
SMACK !

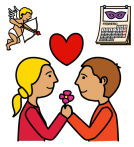
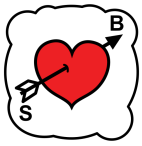
B
S

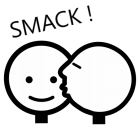
SMACK !

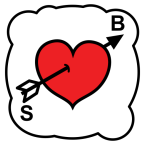
B
S

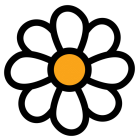

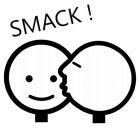
SMACK !
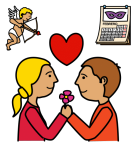

Bingo

LA SAINT-VALENTIN

Contenu

2 fiches Présentation
2 grilles Inventaire
12 grilles de jeu

Chaque grille comporte 12 cases. 10 cases illustrées parmi les 27 élements de la série. Les grilles sont toutes différentes. Prévoir des jetons pour marquer les cases trouvées.

Règle du jeu

20 min+	2 à 12 joueurs 6 ans +

L'animateur distribue une grille par joueur. Il annonce dans le désordre le contenu des 2 grilles inventaire. Le premier joueur qui indique posséder l'illustration sur sa grille marque le point sur sa grille à l'aide d'un jeton. Le premier joueur à compléter l'ensemble de sa grille a gagné.

Auteur : Yves TRAYNARD | pro.ytraynard.fr | Licence : CC (BY-NC-SA 4.0)
Auteur des pictogrammes (sauf mention contraire au § Crédits) : Sergio Palao. Origine : ARASAAC (http://www.arasaac.org). Licence : CC (BY-NC-SA). Propriétaire : Gouvernement d'Aragon (Espagne)

fête	amour	cadeau	couple
aimer	offrir	embrasser	Saint-Valentin
coeur	bisou	amoureuse	amoureux

fleur	bouquet	adorer	parfum
cadenas	Cupidon	clé	gâteau
chocolats	bague	ballon	rose

		SMACK !	

	SMACK !		

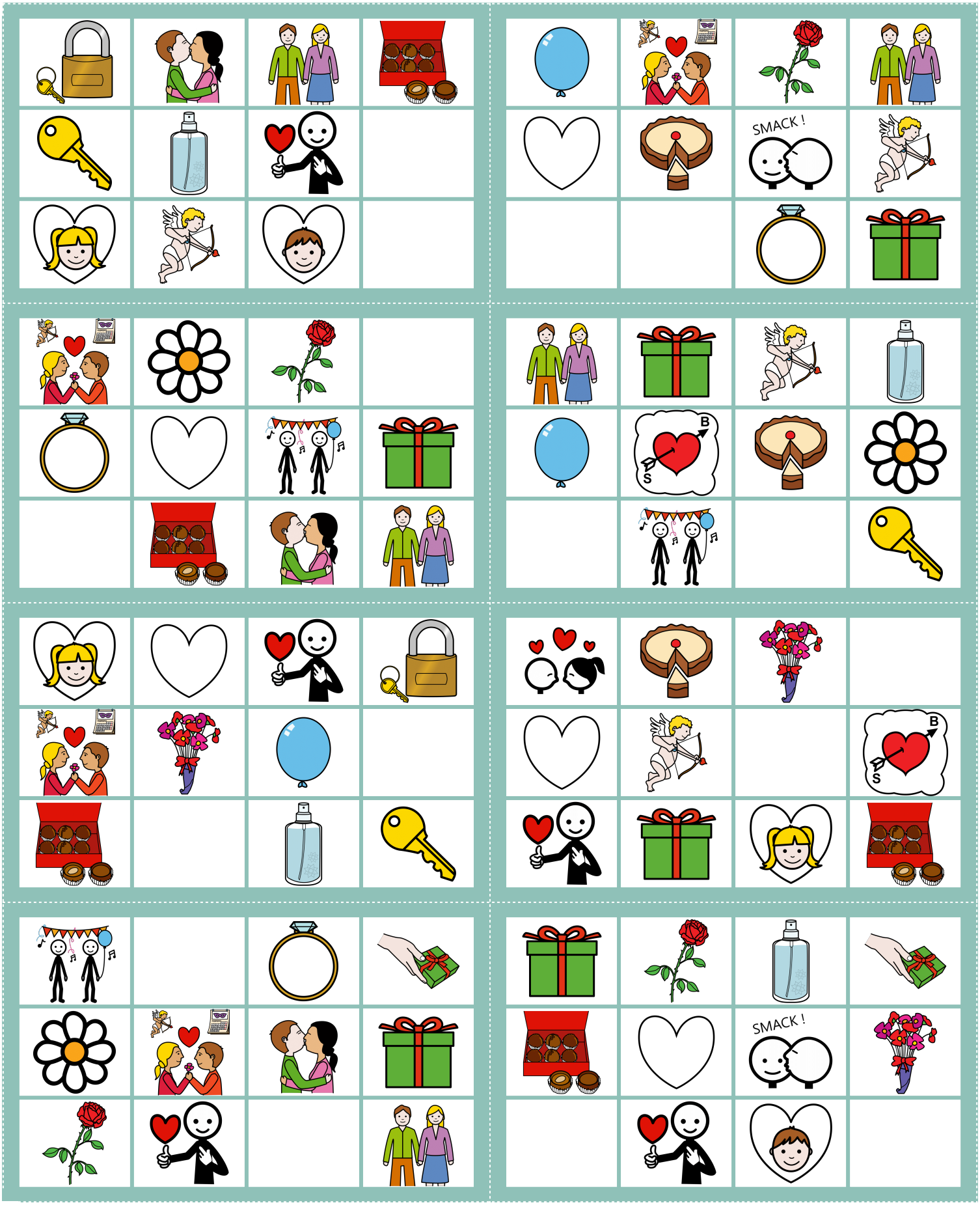
SMACK !
B
S
SMACK !

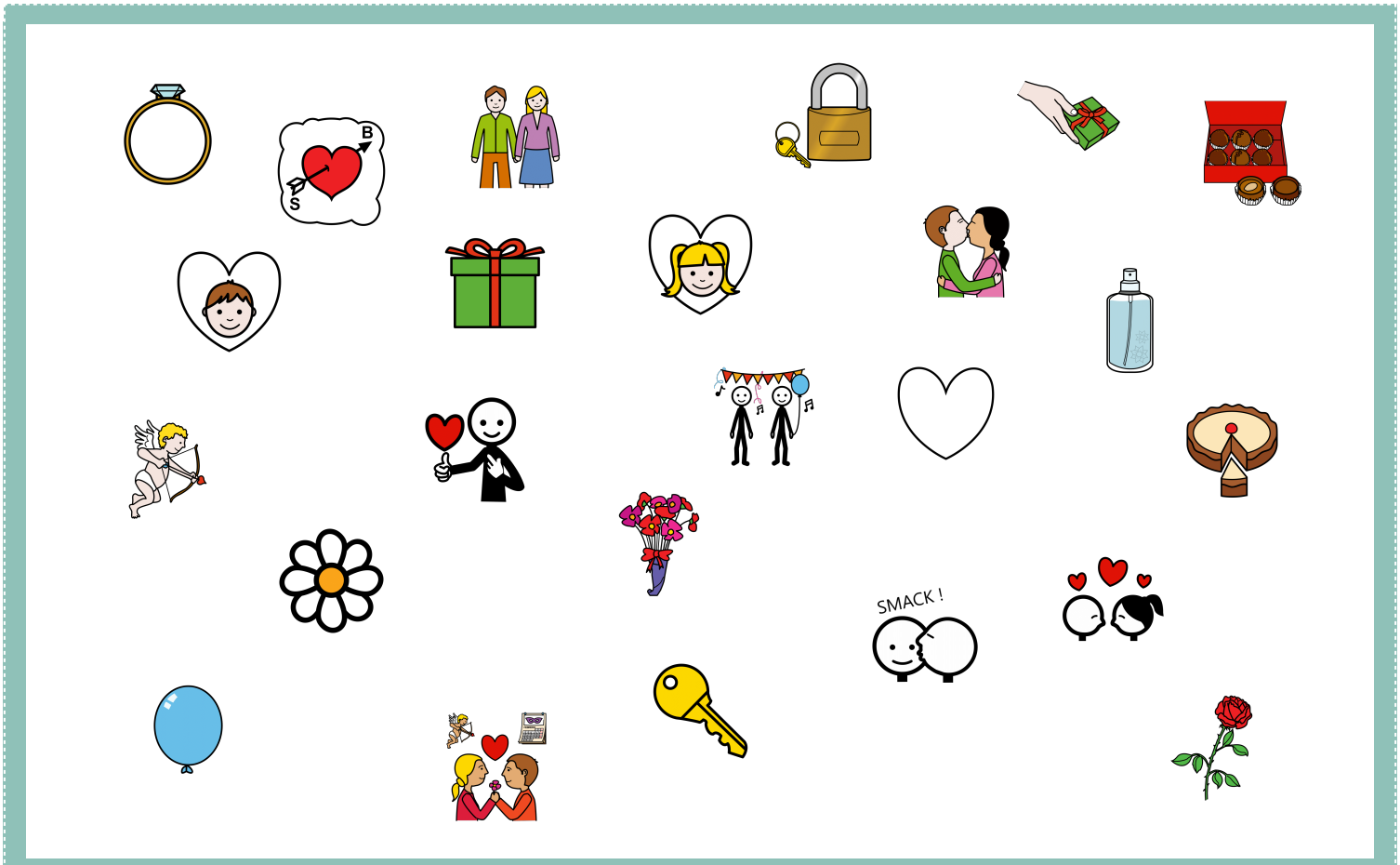
SMACK !

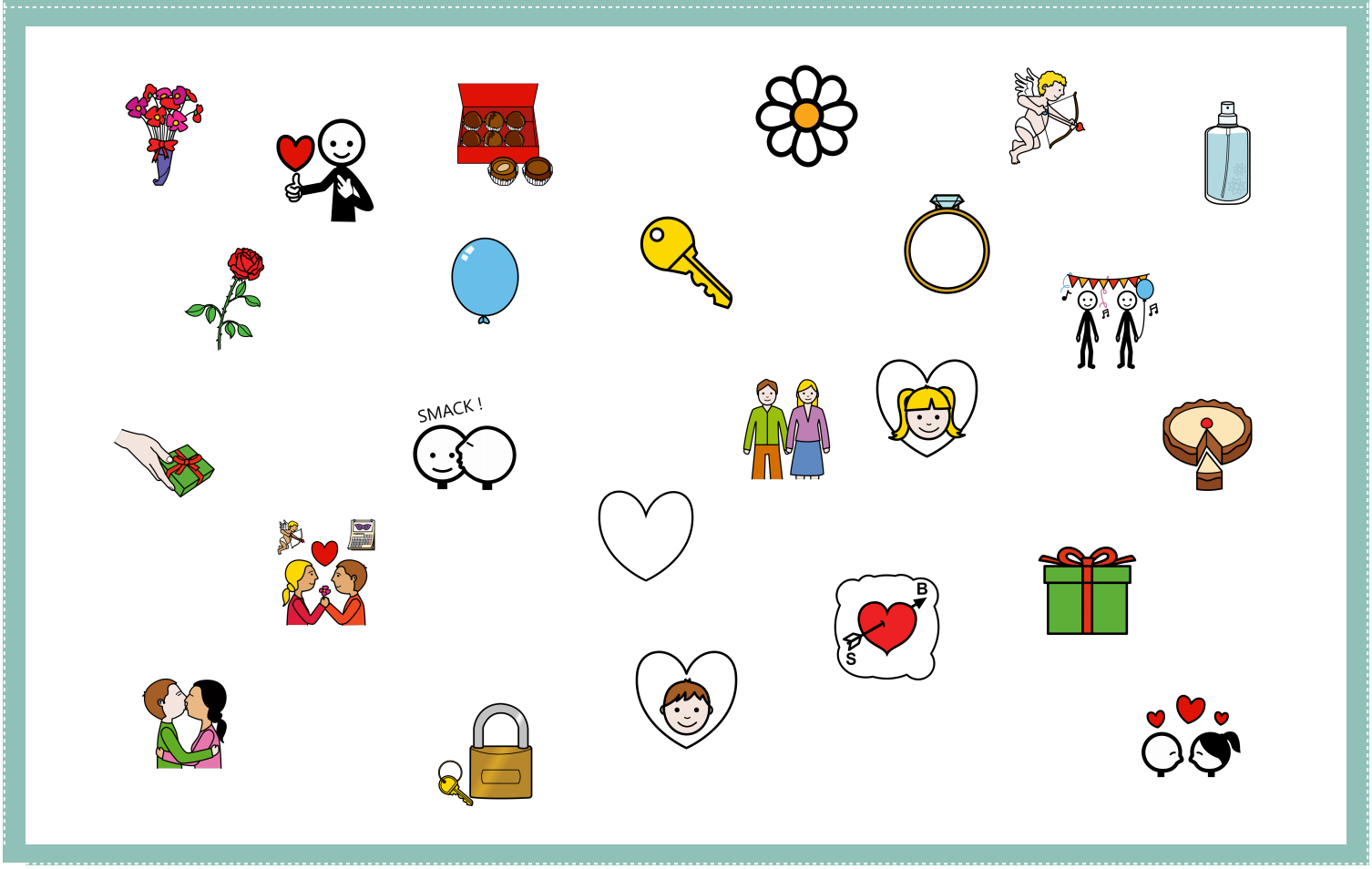
SMACK !

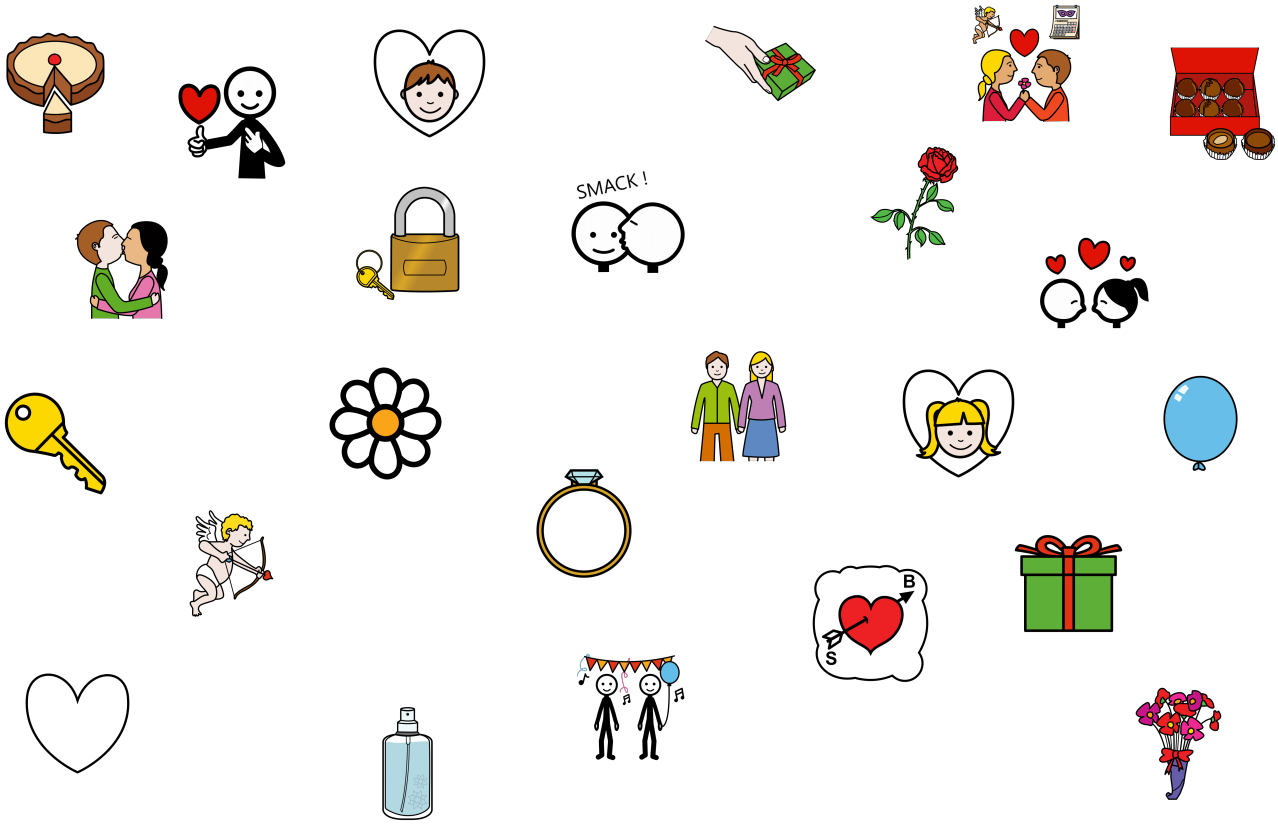
SMACK !
B
S

SMACK !
B
S

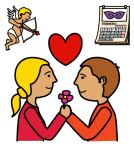

Trois de trop

LA SAINT-VALENTIN

CONTENU

1 notice (ce document)
2 planches mots
1 planche images

Chaque planche comporte 27 cases dont 3 cases en double. 2 planches sont de type texte, 1 planche de type images.

RÈGLE DU JEU

1 à 5 min+	1 à 3 joueurs 6 ans +

L'animateur expose une planche (texte ou image). Le gagnant est celui qui identifie le plus rapidement possible les 3 cases en double. Même mot, orientation et couleur peuvent être différentes.

Auteur : Yves TRAYNARD | pro.ytraynard.fr | Licence : CC (BY-NC-SA 4.0)
Auteur des pictogrammes (sauf mention contraire au § Crédits) : Sergio Palao. Origine : ARASAAC (http://www.arasaac.org). Licence : CC (BY-NC-SA). Propriétaire : Gouvernement d'Aragon (Espagne)

SOLUTIONS

PLANCHE 1

amoureuse

Saint-Valentin

Cupidon

PLANCHE 2

AMOUREUX

AMOUR

BALLON

PLANCHE 3

bisou

fleur

gâteau

1 1

embras-ser
amoureu-se
coeur
bouquet
cadeau
adorer
Saint-Valentin
Cupidon
parfum
Cupidon
aimer
rose
offrir
Saint-Valentin
fleur
couple
bisou
amoureu-se
amoureux
fête
ballon
amour
bague
clé
choco-lats
cadenas
gâteau

1 1

2

BOUQUET
GÂTEAU
ADORER
CUPIDON
CLÉ
FÊTE
AMOUREU-SE
ROSE
CADEAU
AMOUR
COEUR
BAGUE
PARFUM
FLEUR
OFFRIR
AMOUREUX
AIMER
BALLON
CHOCO-LATS
EMBRAS-SER
BALLON
CADENAS
COUPLE
AMOUREUX
AMOUR
BISOU
SAINT-VALENTIN

3

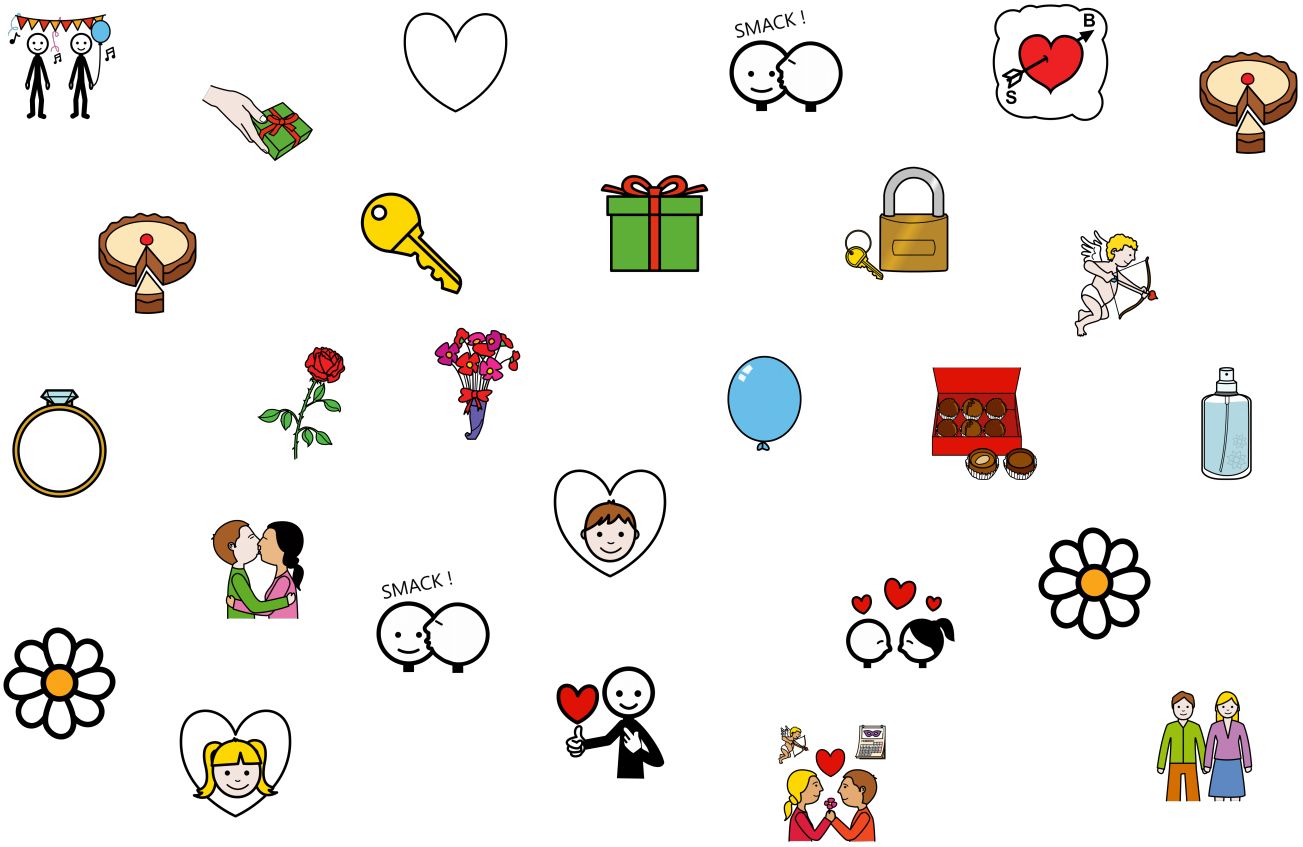

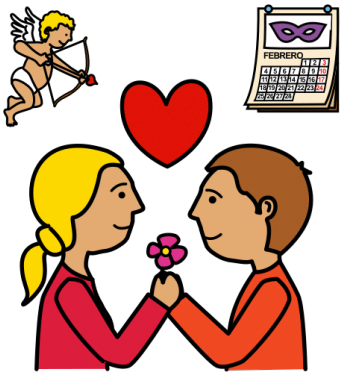

Jeu de l'Oie

LA SAINT-VALENTIN

Auteur : Yves TRAYNARD | pro.ytraynard.fr | Licence : CC (BY-NC-SA 4.0)
Auteur des pictogrammes (sauf mention contraire au § Crédits) : Sergio Palao. Origine : ARASAAC (http://www.arasaac.org). Licence : CC (BY-NC-SA). Propriétaire : Gouvernement d'Aragon (Espagne)

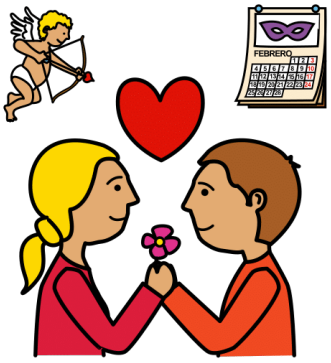

Jeu de l'Oie

LA SAINT-VALENTIN

CONTENU

1 livret (2 pages A4 dont cette page)
1 plateau de jeu en 2 pages A4

MATÉRIEL À FOURNIR

2 dés à 6 faces
1 pion par joueur

Le plateau comporte 39 cases illustrées aléatoirement et 2 cases spéciales.
Il doit être découpé, assemblé et fixé sur un support ferme.

RÈGLE DU JEU

30 min+ | 2 à 6 joueurs | 6 ans +

Pour commencer la partie de jeu de l'Oie, désigner le premier joueur à jouer, par exemple celui qui en jetant un dé, obtient le score le plus élevé. Ensuite dans le sens horaire, chaque joueur devra lancer à son tour les 2 dés et suivant le résultat obtenu, il avancera son pion de case en case. Arrivé sur la case illustrée, il devra prononcer le nom de l'illustration. S'il n'y parvient pas, il retourne à sa place. Le but du jeu de l'Oie est d'être le premier à terminer le parcours du plateau en arrivant sur la dernière case. Cases spéciales. Les cases spéciales peuvent faire l'objet de règles particulières définies par l'animateur au début du jeu : rejouer un seul dé, reculer de 3 cases, sauter un tour, citer 3 illustrations sous peine de retourner à la case départ...

PLATEAU

DÉPART	bague	fleur	amoureuse	cadenas	amoureux	embrasser	bouquet	rose	couple
cadeau	fête	Cupidon	adorer	aimer	parfum	clé		Saint-Valentin	chocolats
coeur									
ballon	amour	offrir		bisou	bague	fleur	amoureuse	cadenas	embrasser
ARRIVÉE	aimer	parfum	clé	Saint-Valentin	chocolats	couple	gâteau	rose	bouquet

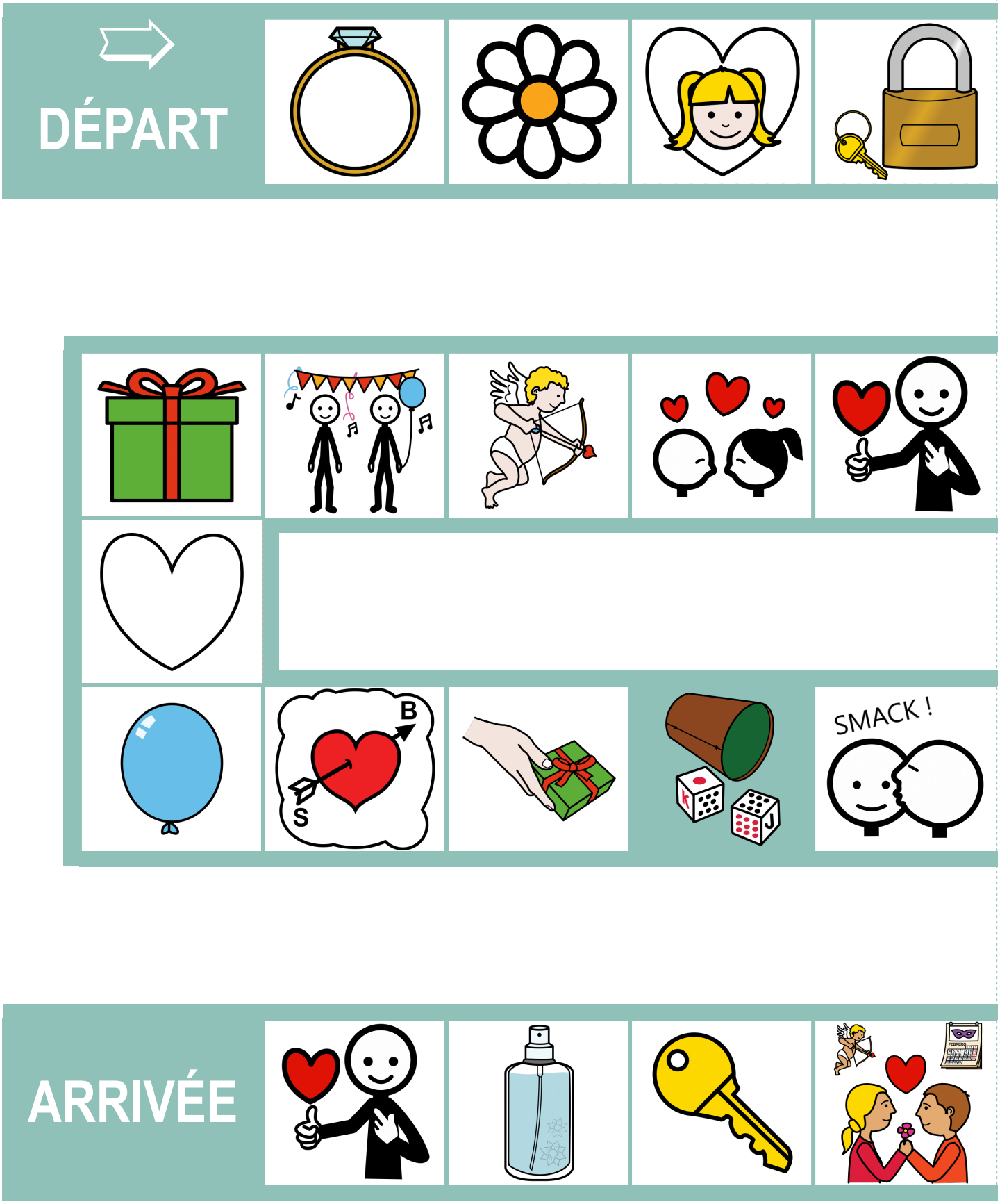
DÉPART
B
S
SMACK !
ARRIVÉE

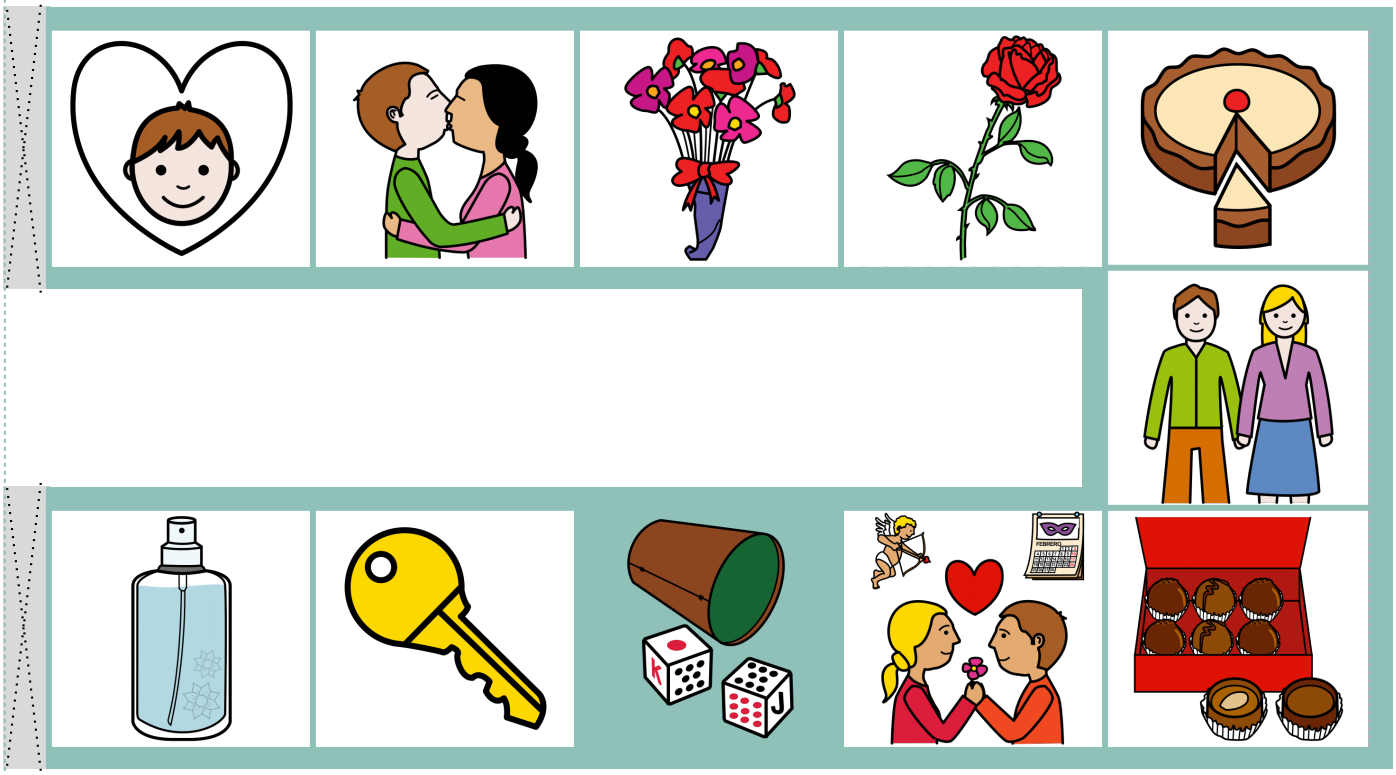

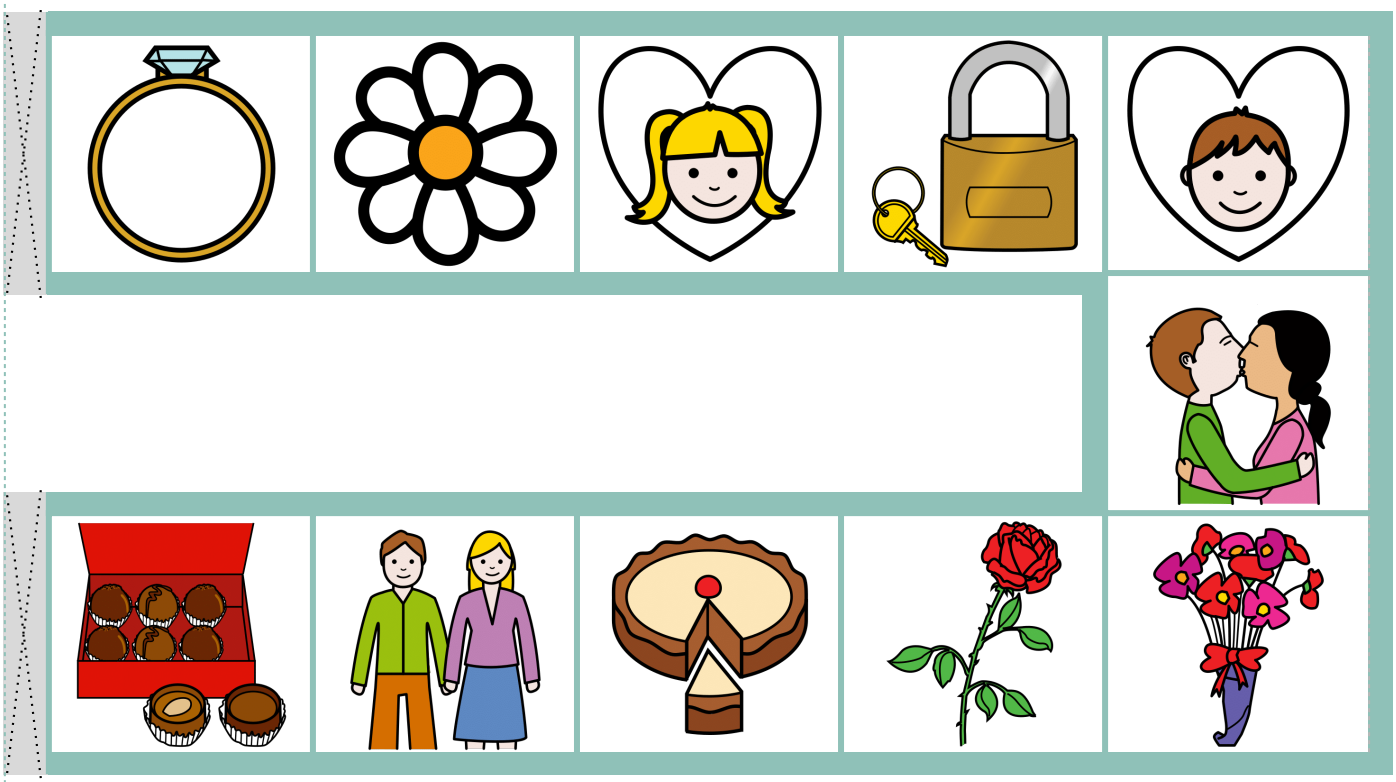

Auteur : Yves TRAYNARD | pro.ytraynard.fr | Licence : CC (BY-NC-SA 4.0)
Auteur des pictogrammes (sauf mention contraire au § Crédits) : Sergio Palao. Origine : ARASAAC (http://www.arasaac.org). Licence : CC (BY-NC-SA). Propriétaire : Gouvernement d'Aragon (Espagne)

Les lettres a·b·c distinguent les activités concernées par le lexique.

	1	2	3	4	5	6	7	8	9	10	11	12	13	14	15	16	17	18	19	20	21	22	23	24
FICHE	fête	amour	cadeau	couple	aimer	offrir	embrasser	Saint-Valentin	coeur	bisou	amoureuse	amoureux	fleur	bouquet	adorer	parfum	cadenas	Cupidon	clé	gâteau	chocolats	bague	ballon	rose

Références

Inventaire lexical	8	a	a	a	a	a	a	a	a	a	a	a	a	a	a	a	a	a	a	a	a	a	a	a	a
Occurrence des lettres	9	a	a	a	a	a	a	a	a	a	a	a	a	a	a	a	a	a	a	a	a	a	a	a	a
Occurrence des syllabes	10	a	a	a	a	a	a	a	a	a	a	a	a	a	a	a	a	a	a	a	a	a	a	a	a
Association phonèmes - graphèmes	12	a	a	a	a	a	a	a	a	a	a	a	a	a	a	a	a	a	a	a	a	a	a	a	a
Traduction	13	a	a	a	a	a	a	a	a	a	a	a	a	a	a	a	a	a	a	a	a	a	a	a	a

Exercices

Solutions. 49

Indiquez les mots connus.	15	a·b·c	a·b·c	a·b·c	a·b·c	a·b·c	a·b·c	·b·c	·b·c	·b·c	·b·c	·b·c	·b·c	·b·c	·b·c	·b·c	·b·c	·b·c	·b·c	·b·c	·b·c	·b·c	·b·c	·b·c	·b·c
Reliez image et mots.	19	a	a	a	a	a	a	·b	·b	·b	·b	·b	·b	·b	·b	·b	·c	·c	·c	·c	·c	·c	·c	·c	·c
Masculin ou féminin ? Cochez.	21	a		a	a				a	a	a			·b	·b		·b	·b		·b	·b		·b	·b	·b
Cochez le bon mot.	23	a·b	a·b	a·b	a·b	a·b	a·b	a·b	a·b	a·b	a·b	a·b	a·b	a·b	a·b	a·b	a·b	a·b	a·b	a·b	a·b	a·b	a·b	a·b	a·b
Entourez les mots identiques.	24	a	a	a	a	a	a	a		a	a	a	a	a	a	a	a	a		a	a	a	a	a	a
Planche mémo.	26	a·b	a·b	a·b	a·b	a·b	a·b	a·b	a·b	a·b	a·b	a·b	a·b	a·b	a·b	a·b	a·b	a·b	a·b	a·b	a·b	a·b	a·b	a·b	a·b
Recopiez.	28	a	a	a	a	a	a	a		a	a	a	a	a	a	a	a	a	a	a	a	a	a	a	a
Entourez les lettres du clavier.	29	a	a	a	a	a	a	a		a	a	a	a	a	a	a	a	a	a	a	a	a	a	a	a
Ecrivez le mot avec les lettres.	31	a	a	a	a	a	a	a		a	a	a	a	a	a	a	a	a	a	a	a	a	a	a	a
Ecrivez le mot avec les syllabes.	33	a	a	a	a	a	a	a			a	a	a		a	a	a	a	a		a	a	a	a	a
Ecrivez les mots avec les syllabes.	35	a	a	a	a	a	a	·b			·b		·b		·b		·b				·b		·b	·b	·b
Reliez les mots (graphies différente	37	a	a	a·b·c	a·b	a	a·c				·b·c		·b			·c			·b	·c		·b·c	·b·c		·b·c
Repassez, puis écrivez sous l'imag	38	a	a	a	a	a	a	a	a	a	a	a	a	a	a	a	a	a	a	a	a	a	a	a	a
Complétez les mots.	40	a	a	a	a	a	a	a		a	a	a	a	a	a	a	a	a	a	a	a	a	a	a	a
Ecrivez.	42	a	a	a	a	a	a	a	a	a	a	a	a	a	a	a	a	a	a	a	a	a	a	a	a
Numérotez dans l'ordre alphabétiqu	44	a	a	a	a	a	a		·b	·b					·b		·b			·b			·b		
Entourez les mots cachés.	45	a	a	a·b	a	a	a·b				·b				·b	·b	·b			·b		·b	·b		·b
Imaginez une carte mentale.	47	a	a	a	a	a	a	a	a	a	a	a	a	a	a	a	a	a	a	a	a	a	a	a	a

Les lettres a·b·c distinguent les activités concernées par le lexique.

FICHE	1 fête	2 amour	3 cadeau	4 couple	5 aimer	6 offrir	7 embrasser	8 Saint-Valentin	9 coeur	10 bisou	11 amoureuse	12 amoureux	13 fleur	14 bouquet	15 adorer	16 parfum	17 cadenas	18 Cupidon	19 clé	20 gâteau	21 chocolats	22 bague	23 ballon	24 rose
	▲	▲	▲	▲	●	●	●	▲	▲	▲	▲	▲	▲	▲	●	▲	▲	▲	▲	▲	▲	▲	▲	▲

Cartes et jeux

		1	2	3	4	5	6	7	8	9	10	11	12	13	14	15	16	17	18	19	20	21	22	23	24
Conditionnement	51	a	a	a	a	a	a	a	a	a	a	a	a	a	a	a	a	a	a	a	a	a	a	a	a
7 familles	53	a	a	a	a	a	a																		
Vignettes	54	a	a	a	a	a	a	a	a	a	a	a	a	a	a	a	a	a	a	a	a	a	a	a	a
Étiquettes textuelles	55	a	a	a	a	a	a	a	a	a	a	a	a	a	a	a	a	a	a	a	a	a	a	a	a
Dominos	56	a	a	a	a	a	a	a	a	a	a	a	a	a	a	a	a	a	a	a	a	a	a	a	a
Cartes mémo	57	a	a	a	a	a	a	a	a	a	a	a	a	a	a	a	a	a	a	a	a	a	a	a	a
Grands formats	72	a	a	a	a	a	a	a	a	a	a	a	a	a	a	a	a	a	a	a	a	a	a	a	a
Paires 4	78	a	a	a	a	a	a	a	a	a	a	a	a	a											
Bingo	81	a	a	a	a	a	a	a	a	a	a	a	a	a	a	a	a	a	a	a	a	a	a	a	a
Cherche trouve	83	a	a	a	a	a	a	a	a	a	a	a	a	a	a	a	a	a	a	a	a	a	a	a	a
Trois de trop	86	a	a	a	a	a	a	a	a	a	a	a	a	a	a	a	a	a	a	a	a	a	a	a	a
Jeu de l'Oie	87	a	a	a	a	a	a	a	a	a	a	a	a	a	a	a	a	a	a	a	a	a	a	a	a

pictogrammes du lexique		source
couv.	la Saint-Valentin	ARASAAC. Sergio Palao/Gvt d'Aragon. CC BY-NC-SA 4.0
1	fête	ARASAAC. Sergio Palao/Gvt d'Aragon. CC BY-NC-SA 4.0
2	amour	ARASAAC. Sergio Palao/Gvt d'Aragon. CC BY-NC-SA 4.0
3	cadeau	ARASAAC. Sergio Palao/Gvt d'Aragon. CC BY-NC-SA 4.0
4	couple	ARASAAC. Sergio Palao/Gvt d'Aragon. CC BY-NC-SA 4.0
5	aimer	ARASAAC. Sergio Palao/Gvt d'Aragon. CC BY-NC-SA 4.0
6	offrir	ARASAAC. Sergio Palao/Gvt d'Aragon. CC BY-NC-SA 4.0
7	embrasser	ARASAAC, adapté par Yves TRAYNARD CC BY-NC-SA 4.0
8	Saint-Valentin	ARASAAC. Sergio Palao/Gvt d'Aragon. CC BY-NC-SA 4.0
9	coeur	ARASAAC. Sergio Palao/Gvt d'Aragon. CC BY-NC-SA 4.0
10	bisou	ARASAAC, adapté par Yves TRAYNARD CC BY-NC-SA 4.0
11	amoureuse	ARASAAC. Sergio Palao/Gvt d'Aragon. CC BY-NC-SA 4.0
12	amoureux	ARASAAC. Sergio Palao/Gvt d'Aragon. CC BY-NC-SA 4.0
13	fleur	ARASAAC. Sergio Palao/Gvt d'Aragon. CC BY-NC-SA 4.0
14	bouquet	ARASAAC. Sergio Palao/Gvt d'Aragon. CC BY-NC-SA 4.0
15	adorer	ARASAAC. Sergio Palao/Gvt d'Aragon. CC BY-NC-SA 4.0
16	parfum	ARASAAC. Sergio Palao/Gvt d'Aragon. CC BY-NC-SA 4.0
17	cadenas	ARASAAC. Sergio Palao/Gvt d'Aragon. CC BY-NC-SA 4.0
18	Cupidon	ARASAAC. Sergio Palao/Gvt d'Aragon. CC BY-NC-SA 4.0
19	clé	ARASAAC. Sergio Palao/Gvt d'Aragon. CC BY-NC-SA 4.0
20	gâteau	ARASAAC. Sergio Palao/Gvt d'Aragon. CC BY-NC-SA 4.0
21	chocolats	ARASAAC. Sergio Palao/Gvt d'Aragon. CC BY-NC-SA 4.0
22	bague	ARASAAC. Sergio Palao/Gvt d'Aragon. CC BY-NC-SA 4.0
23	ballon	ARASAAC. Sergio Palao/Gvt d'Aragon. CC BY-NC-SA 4.0
24	rose	ARASAAC. Sergio Palao/Gvt d'Aragon. CC BY-NC-SA 4.0

Licence ARASAAC : Auteur des pictogrammes : Sergio Palao. Origine : ARASAAC (http://www.arasaac.org). Licence : CC (BY-NC-SA). Propriétaire : Gouvernement d'Aragon (Espagne)

Avec l'aide des bases lexicales OpenLexicon :

Lexique, New et al. (2004)
Lexique-Infra, Gimenes et al. (under press)

Couverture : pictogrammes ARASAAC.

icônes		source
8	Inventaire lexical	Yves TRAYNARD CC BY-NC-SA 4.0
9	Occurrence des lettres	ARASAAC. Sergio Palao/Gvt d'Aragon. CC BY-NC-SA 4.0
10	Occurrence des syllabes	Yves TRAYNARD CC BY-NC-SA 4.0
12	Association phonèmes - graphèmes	Yves TRAYNARD CC BY-NC-SA 4.0
13	Traduction	ARASAAC, adapté par Yves TRAYNARD CC BY-NC-SA 4.0
15	Indiquez les mots connus.	ARASAAC, adapté par Yves TRAYNARD CC BY-NC-SA 4.0
16	Indiquez les mots connus.	ARASAAC, adapté par Yves TRAYNARD CC BY-NC-SA 4.0
19	Reliez image et mots.	ARASAAC. Sergio Palao/Gvt d'Aragon. CC BY-NC-SA 4.0
26	Planche mémo.	ARASAAC. Sergio Palao/Gvt d'Aragon. CC BY-NC-SA 4.0
28	Recopiez.	ARASAAC, adapté par Yves TRAYNARD CC BY-NC-SA 4.0
31	Ecrivez le mot avec les lettres.	ARASAAC, adapté par Yves TRAYNARD CC BY-NC-SA 4.0
45	Entourez les mots cachés.	ARASAAC. Sergio Palao/Gvt d'Aragon. CC BY-NC-SA 4.0
47	Imaginez une carte mentale.	ARASAAC. Sergio Palao/Gvt d'Aragon. CC BY-NC-SA 4.0
49	Solutions.	ARASAAC, adapté par Yves TRAYNARD CC BY-NC-SA 4.0
51	Conditionnement	ARASAAC. Sergio Palao/Gvt d'Aragon. CC BY-NC-SA 4.0
53	7 familles	ARASAAC. Sergio Palao/Gvt d'Aragon. CC BY-NC-SA 4.0
54	Vignettes	Yves TRAYNARD CC BY-NC-SA 4.0
56	Dominos	ARASAAC. Sergio Palao/Gvt d'Aragon. CC BY-NC-SA 4.0
57	Cartes mémo	ARASAAC. Sergio Palao/Gvt d'Aragon. CC BY-NC-SA 4.0
65	Plateaux	ARASAAC. Sergio Palao/Gvt d'Aragon. CC BY-NC-SA 4.0
72	Grands formats	ARASAAC. Sergio Palao/Gvt d'Aragon. CC BY-NC-SA 4.0
78	Paires 4	Yves TRAYNARD CC BY-NC-SA 4.0
81	Bingo	ARASAAC. Sergio Palao/Gvt d'Aragon. CC BY-NC-SA 4.0
83	Cherche trouve	ARASAAC. Sergio Palao/Gvt d'Aragon. CC BY-NC-SA 4.0
85	Trois de trop	ARASAAC, adapté par Yves TRAYNARD CC BY-NC-SA 4.0
87	Jeu de l'Oie	ARASAAC. Sergio Palao/Gvt d'Aragon. CC BY-NC-SA 4.0
		ARASAAC. Sergio Palao/Gvt d'Aragon. CC BY-NC-SA 4.0
91	Table des matières	ARASAAC. Sergio Palao/Gvt d'Aragon. CC BY-NC-SA 4.0
93	Crédits	ARASAAC. Sergio Palao/Gvt d'Aragon. CC BY-NC-SA 4.0

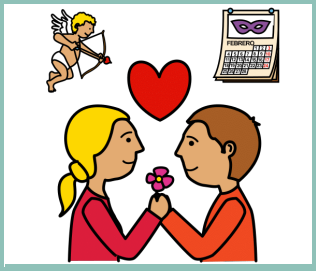

la Saint-Valentin

Collection LEX

le lexique en liberté

LEX guide

Dans ce cahier

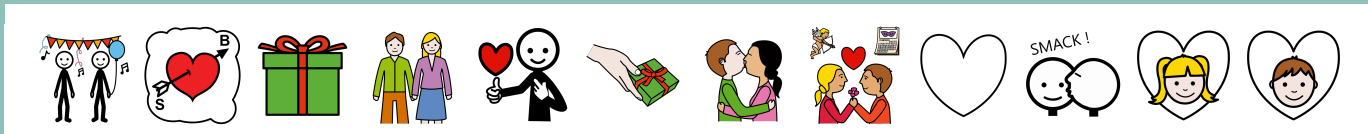

fête | amour | cadeau | couple | aimer | offrir | embrasser | Saint-Valentin | coeur | bisou | amoureuse | amoureux

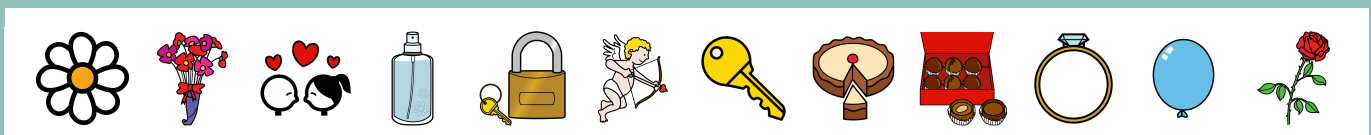

fleur | bouquet | adorer | parfum | cadenas | Cupidon | clé | gâteau | chocolats | bague | ballon | rose

Dans la même collection

verbes d'action ①	les nombres	la journée	la semaine	l'année	la Saint-Valentin	les formes
les couleurs	les positions	contact	le corps	en classe	les métiers (f.)	les métiers (m.)
l'électronique	le football	l'électroménager	les transports	la table	les légumes	les fruits
les boissons	les vêtements	l'hygiène	CH ~ S les sons CH ~ S	pays courants	et bien d'autres encore sur...	pro.ytraynard.fr