LUÍSA VILLALTA

LETRAS GALEGAS 2024

IES Celanova Celso Emilio Ferreiro

VÁLIDO PARA PÁXINAS 4 E 5

LUÍSA NACEU E CRECEU NA CORUÑA (EN GALICIA)

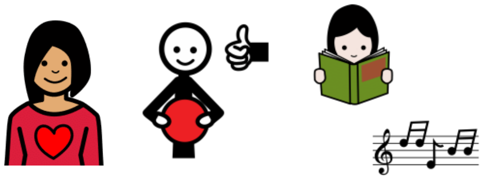

A LUÍSA GUSTÁBALLE LER E A MÚSICA

TOCABA A GUITARRA E O VIOLÍN

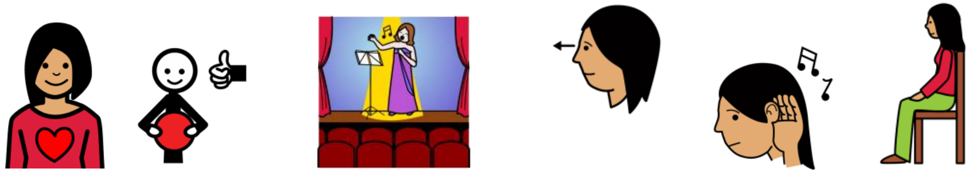

A LUÍSA GUSTÁBALLE A ÓPERA (CARMEN E NABUCCO). ELA MIRABA E ESCOITABA SENTADA NO ESCENARIO.

Autor pictogramas: Sergio Palao. Orixe: [ARASAAC](http://www.arasaac.org) [(http://www.arasaac.org)](http://www.arasaac.org). Licenza: CC (BY-NC-SA). Propiedade: Goberno de Aragón (España) Autora: Verónica Antúnez González @veolenguaje para o IES Celanova Celso Emilio Ferreiro

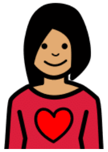 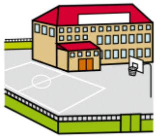

LUÍSA ESTUDOU O INSTITUTO E FACÍAO MOI BEN.

DESPOIS

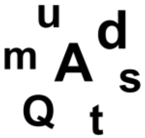 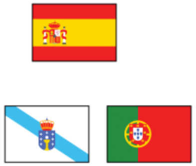

FOI A SANTIAGO Á UNIVERSIDADE. ESTUDOU FILOLOXÍA HISPÁNICA E GALEGO PORTUGUESA

Autor pictogramas: Sergio Palao. Orixe: ARASAAC (http://www.arasaac.org). Licenza: CC (BY-NC-SA). Propiedade: Goberno de Aragón (España) Autora: Verónica Antúnez González @veolenguaje para o IES Celanova Celso Emilio Ferreiro

VÁLIDO PARA PÁXINAS 8 E 9

LUÍSA TOCABA O VIOLÍN

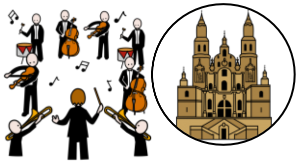

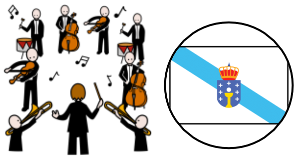

NA ORQUESTRA DE SANTIAGO E NA XOVEN ORQUESTRA DE GALICIA

NO GRUPO ESCAINO

LUÍSA COMEZA A ESCRIBIR E GAÑA O PRIMEIRO CERTAME LITERARIO DA FACULTADE DE FILOLOXÍA DA UNIVERSIDADE DE SANTIAGO

Autor pictogramas: Sergio Palao. Orixe: [ARASAAC](http://www.arasaac.org) (http://www.arasaac.org). Licenza: CC (BY-NC-SA). Propiedade: Goberno de Aragón (España) Autora: Verónica Antúnez González @veolenguaje para o IES Celanova Celso Emilio Ferreiro

VÁLIDO PARA PÁXINAS 10 E 11

LUÍSA FOI PROFESORA DE LINGUA E LITERATURA GALEGA EN VARIOS INSTITUTOS

LUÍSA FALABA SOBRE CULTURA GALEGA AO ALUMNADO

Autor pictogramas: Sergio Palao. Orixe: [ARASAAC (http://www.arasaac.org)](http://www.arasaac.org). Licenza: CC (BY-NC-SA). Propiedade: Goberno de Aragón (España)

Autora: Verónica Antúnez González @veolenguaje para o IES Celanova Celso Emilio Ferreiro

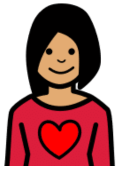

LUÍSA

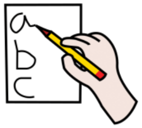

ESCRIBIU

OBRAS DE TEATRO

CONCERTO PARA UN HOME SÓ

O REPRESENTANTE

O PASEO DAS ESFINXES

AS CERTEZAS DE OFELIA

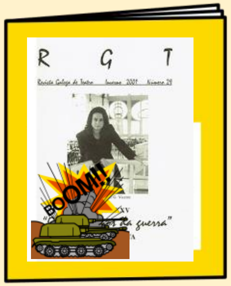

OS DOCES ANOS DA GUERRA

Autor pictogramas: Sergio Palao. Orixe: [ARASAAC](http://www.arasaac.org) [(http://www.arasaac.org)](http://www.arasaac.org). Licenza: CC (BY-NC-SA). Propiedade: Goberno de Aragón (España) Autora: Verónica Antúnez González @veolenguaje para o IES Celanova Celso Emilio Ferreiro

VÁLIDO PARA PÁXINAS 14 E 15

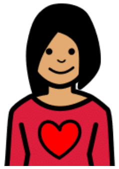
LUÍSA

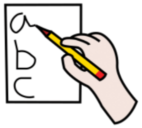
ESCRIBIU

POESÍA

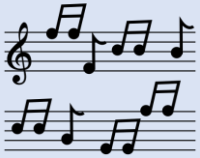

SOBRE A MÚSICA

SOBRE GALICIA

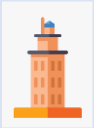

SOBRE A CIDADE
DA CORUÑA

Imaxes libros: da páxina da Real Academia Galega
Icono Torre de Hércules: Flaticon.
Autor pictogramas: Sergio Palao. Orixe: ARASAAC (http://www.arasaac.org). Licenza: CC (BY-NC-SA). Propiedade: Goberno de Aragón (España)
Autora: Verónica Antúnez González @veolenguaje para o IES Celanova Celso Emilio Ferreiro

VÁLIDO PARA PÁXINAS 16 E 17

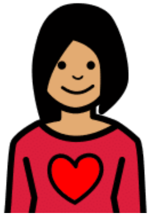

LUÍSA E A FOTÓGRAFA MARIBEL LONGUEIRA FAN O LIBRO PAPAGAIO DE PROTESTA

PROTESTAN PORQUE

TIRAN OS EDIFICIOS DA XENTE DO BARRIO DO PAPAGAIO NA CORUÑA, PARA FACER OUTROS

Autor pictogramas: Sergio Palao. Orixe: ARASAAC (http://www.arasaac.org). Licenza: CC (BY-NC-SA). Propiedade: Goberno de Aragón (España) Autora: Verónica Antúnez González @veolenguaje para o IES Celanova Celso Emilio Ferreiro

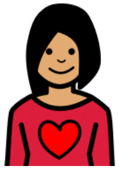 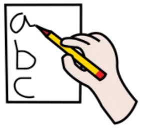

LUÍSA TAMÉN ESCRIBIU SOBRE OUTROS ESCRITORES

O DON HAMLET DE CUNQUEIRO

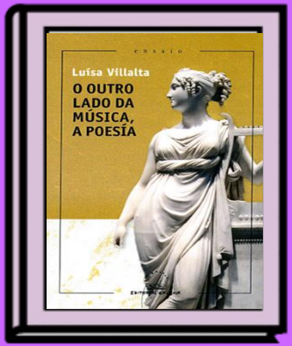

O OUTRO LADO DA MÚSICA, A POESÍA

ÁLVARO CUNQUEIRO

MANUEL ANTONIO

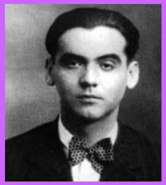

FEDERICO GARCÍA LORCA

EDUARDO BLANCO AMOR

Autor pictogramas: Sergio Palao. Orixe: [ARASAAC (http://www.arasaac.org)](http://www.arasaac.org). Licenza: CC (BY-NC-SA). Propiedade: Goberno de Aragón (España) Autora: Verónica Antúnez González @veolenguaje para o IES Celanova Celso Emilio Ferreiro

LUÍSA ESCRIBE TAMÉN EN XORNAIS E REVISTAS

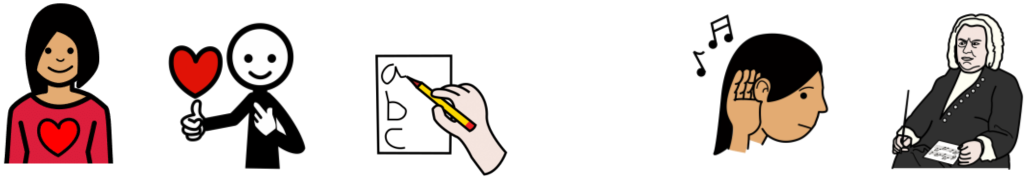

A LUÍSA GUSTÁBALLE ESCRIBIR MENTRES ESCOITABA MÚSICA DE BACH

Autor pictogramas: Sergio Palao. Orixe: [ARASAAC (http://www.arasaac.org)](http://www.arasaac.org). Licenza: CC (BY-NC-SA). Propiedade: Goberno de Aragón (España) Autora: Verónica Antúnez González @veolenguaje para o IES Celanova Celso Emilio Ferreiro

ASOCIACIÓN

DE ESCRITORES E ESCRITORAS EN LINGUA GALEGA

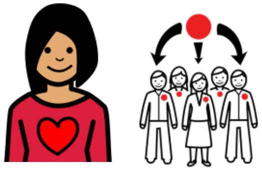

LUÍSA ESTABA NO GRUPO

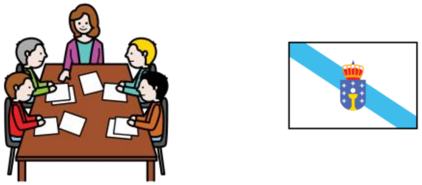

MESA POLA NORMALIZACIÓN LINGÜÍSTICA

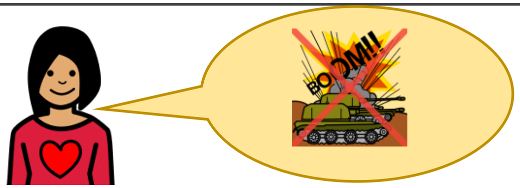

PARTICIPABA EN CHARLAS E DICÍA NON Á GUERRA

Autor pictogramas: Sergio Palao. Orixe: [ARASAAC (http://www.arasaac.org)](http://www.arasaac.org). Licenza: CC (BY-NC-SA). Propiedade: Goberno de Aragón (España) Autora: Verónica Antúnez González @veolenguaje para o IES Celanova Celso Emilio Ferreiro

2002 O BARCO PRESTIGE, CON PETRÓLEO, ROMPEU NO MAR.

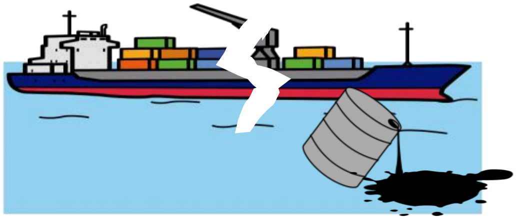

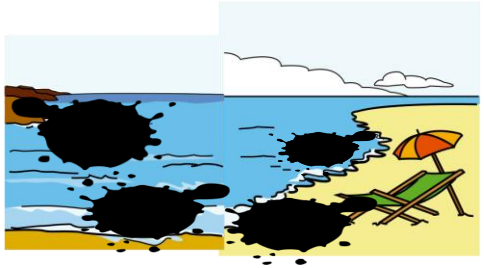

O PETRÓLEO NEGRO CAEU DO BARCO AO MAR. AS PRAIAS CONTAMINÁRONSE DE PETRÓLEO

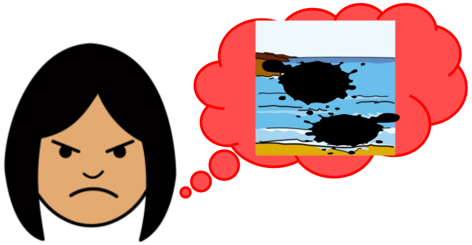

LUÍSA ESTABA MOI ENFADADA PORQUE PENSABA NAS PRAIAS CONTAMINADAS.

LUÍSA PROTESTOU. NON QUERÍA MÁIS BARCOS ROTOS. DICÍA NUNCA MÁIS.

Autor pictogramas: Sergio Palao. Orixe: [ARASAAC (http://www.arasaac.org)](http://www.arasaac.org). Licenza: CC (BY-NC-SA). Propiedade: Goberno de Aragón (España)   Autora: Verónica Antúnez González @veolenguaje para o IES Celanova Celso Emilio Ferreiro

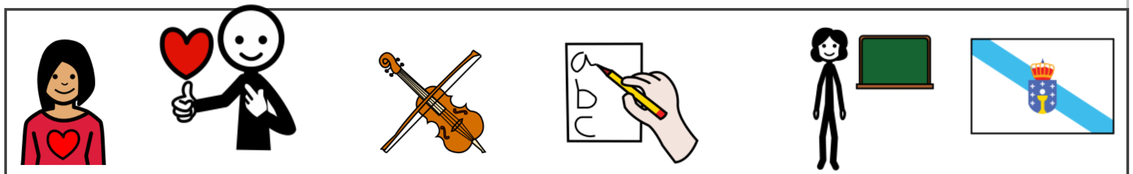

A LUÍSA GUSTÁBALLE O VIOLÍN, ESCRIBIR E SERPROFESORA DE GALEGO

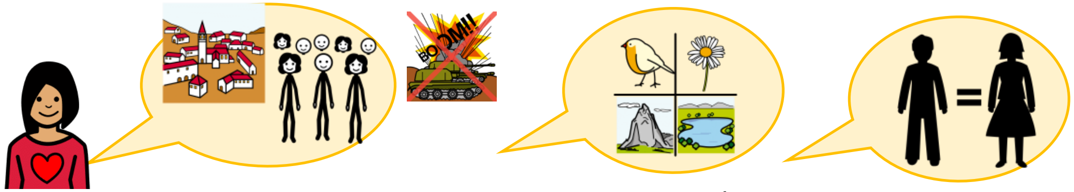

ELA FALABA DE POBOS SEN GUERRA, DE ECOLOXÍA E DE IGUALDADE.

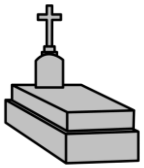

FALECEU NO ANO 2004.

Autor pictogramas: Sergio Palao. Orixe: [ARASAAC](http://www.arasaac.org) [(http://www.arasaac.org)](http://www.arasaac.org). Licenza: CC (BY-NC-SA). Propiedade: Goberno de Aragón (España) Autora: Verónica Antúnez González @veolenguaje para o IES Celanova Celso Emilio Ferreiro

LUÍSA FOI MOI FELIZ

GUSTÁBALLE

O VIOLÍN

ESCRIBIR

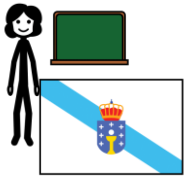

SER PROFESORA
DE GALEGO

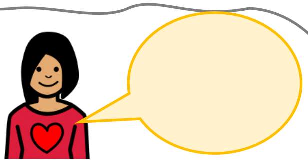

FALABA E PENSABA

NA ECOLOXÍA

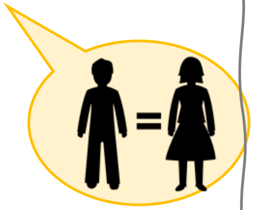

NA IGUALDADE

NOS POBOS LIBRES DE GUERRA

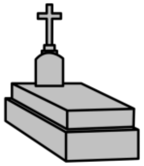

FALECEU NO ANO 2004.

Autor pictogramas: Sergio Palao. Orixe: [ARASAAC (http://www.arasaac.org)](http://www.arasaac.org). Licenza: CC (BY-NC-SA). Propiedade: Goberno de Aragón (España) Autora: Verónica Antúnez González @veolenguaje para o IES Celanova Celso Emilio Ferreiro

RESUMO DA BIOGRAFÍA DE LUÍSA VILLALTA

Estas páxinas son un **resumo da biografía e obra de Luísa Villalta**

Están elaboradas de xeito que poden ser empregadas como unha adaptación para as imaxes do libro "*Tinta do Mar*", autoría de Polo Correo do Vento, con ilustracións de Tania Solla e publicado por Lela Edicións.

Pictogramas: *Autor pictogramas: Sergio Palao. Orixe: [ARASAAC](http://www.arasaac.org) [(http://www.arasaac.org)](http://www.arasaac.org). Licenza: CC (BY-NC-SA). Propiedade: Goberno de Aragón (España).*

Autora material: Verónica Antúnez @veolenguaje para o IES Celanova Celso Emilio Ferreiro

LIBRO COA **BIOGRAFÍA DE LUÍSA VILLALTA**