

# O Libro da cidade

**Vocabulario relativo a Ciencias Sociais**

**Pictogramas:** Sergio Palao **Procedencia:** <http://arasaac.org>

**Licencia:** CC (BY-NC-SA)

**Autor:** Irene Yáñez Leiro



COLEXIO



COLEXIO

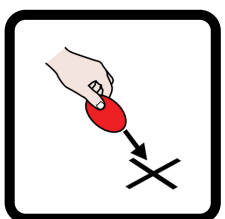



PARQUE



PARQUE

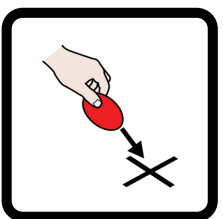

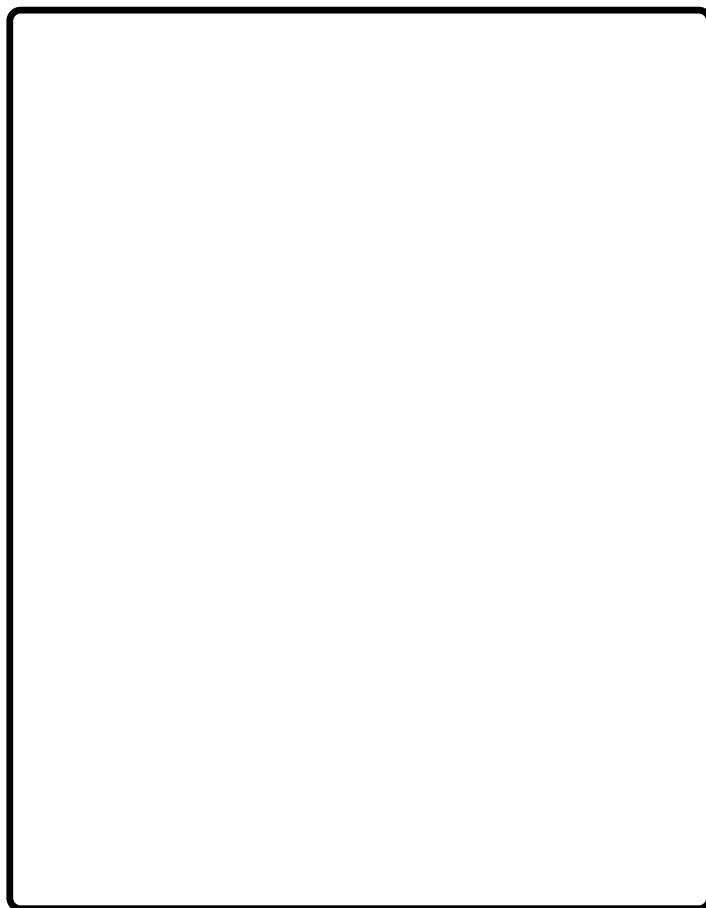

CINE



CINE

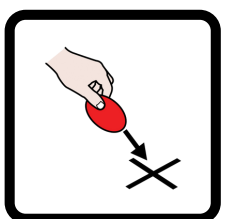

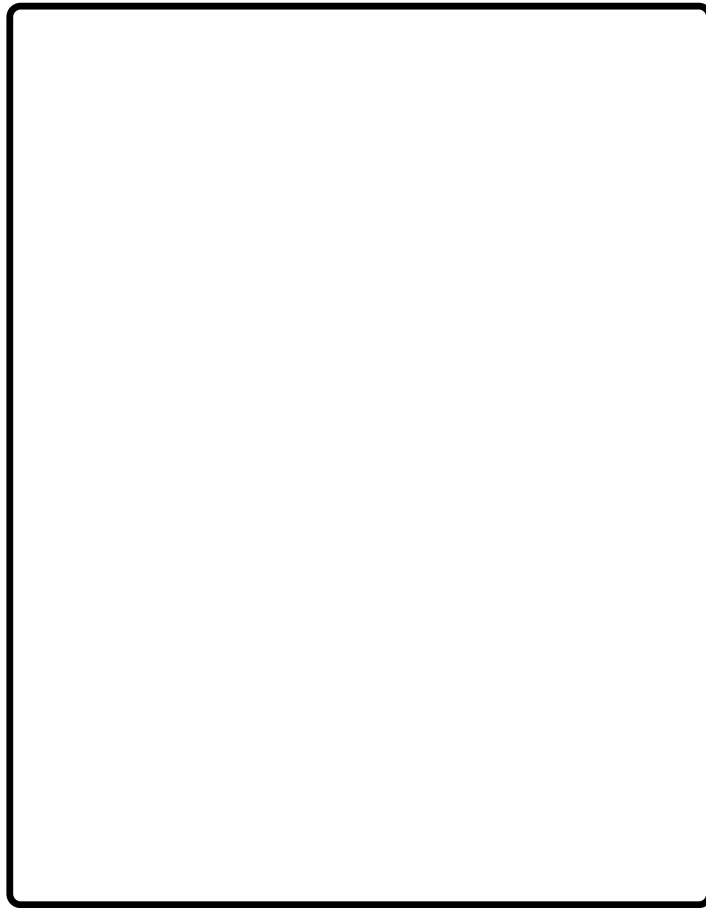

PISCINA



PISCINA

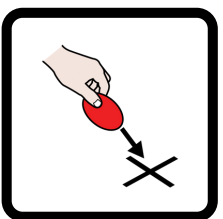



HOSPITAL



HOSPITAL

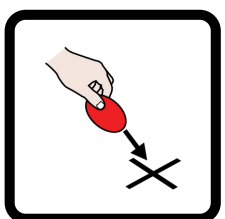

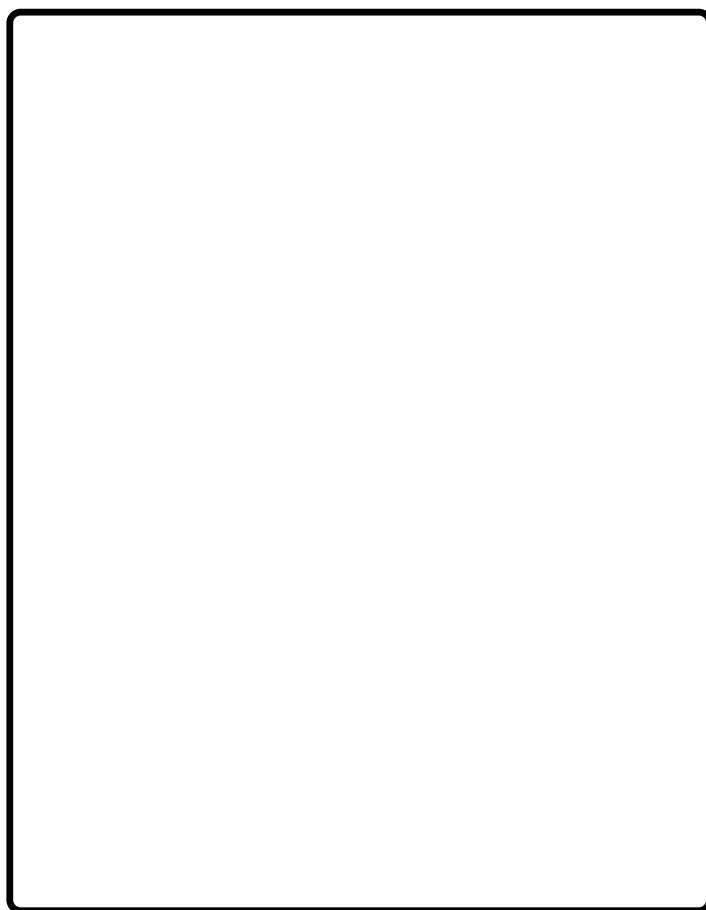

CAFETARÍA



CAFETARÍA

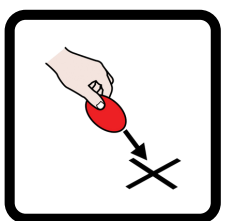



SUPER



SUPER

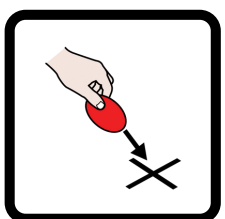





T E N D A



T E N D A

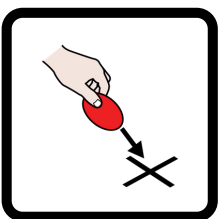



CONCELLO



CONCELLO

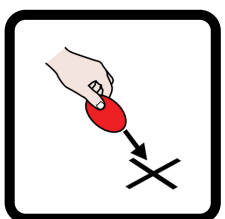



ESTRADA



ESTRADA

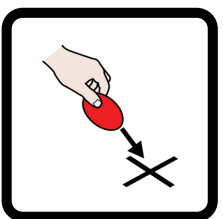



BEIRARRÚA



BEIRARRÚA

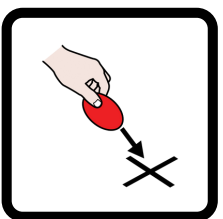



P A S O   D E   P E Ó N S



P A S O   D E   P E Ó N S

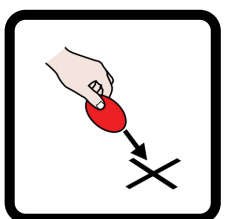

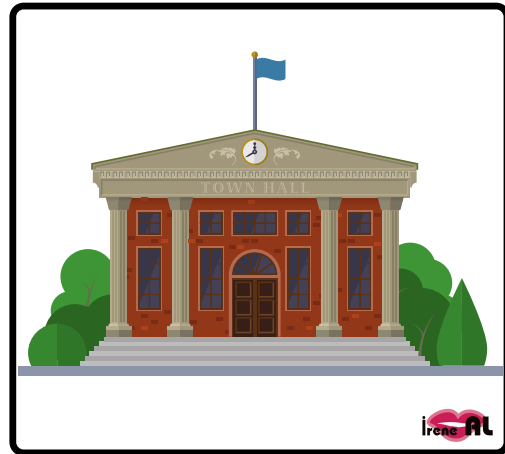
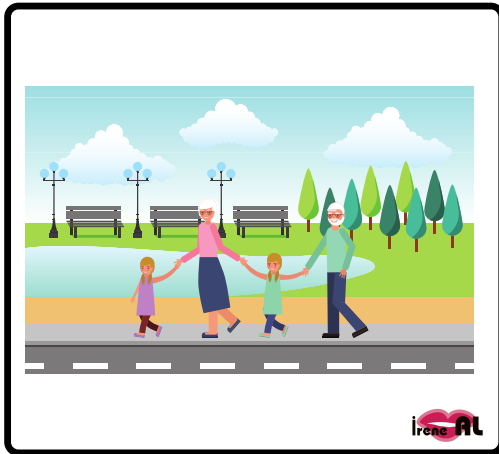
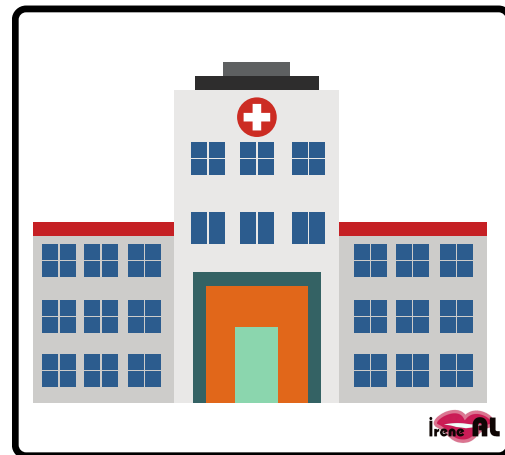
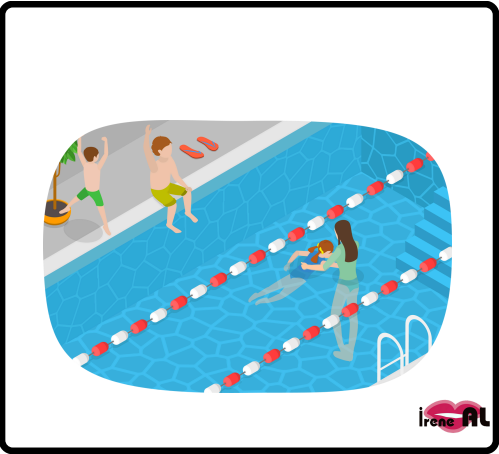
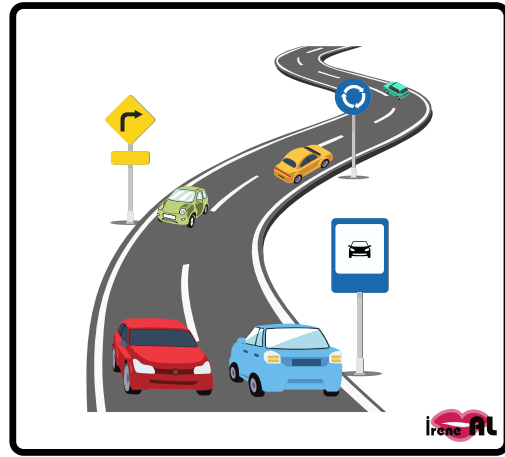
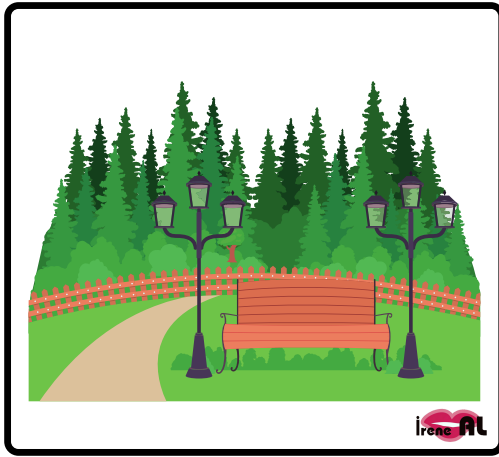

COLEXIO

PARQUE

ESTRADA

CINE

PISCINA

CAFETARÍA

TENDA

SUPER

HOSPITAL

PASO DE PEÓNS

CONCELLO

BEIRARRÚA



¡Hola! Mi nombre es Irene Yáñez Leiro.  
Soy maestra de Audición  
y Lenguaje y Logopeda. Actualmente  
tutora de primaria.

¿Te interesa alguno de  
mis recursos?  
¡Qué ilusión me hace!  
¡Compartir es vivir!

¡Muchas gracias!

Puedes contactar conmigo a través de instagram : @profeirene\_al  
o de mi correo electrónico: profeireneal@gmail.com

Te dejo algunos consejos sobre el uso  
adecuado del material

- Puedes emplearlo en tu clase, hogar o gabinete
- Puedes compartirlo siempre que menciones su autoría
- Todos los derechos están reservados y son propiedad de Irene Yáñez Leiro
- No debes modificarlos sin permiso
- No debes comercializarlos

**¡Valoremos el trabajo que  
hay detrás de cada recurso!**

